

**Sdružení zdravotnických zařízení II Brno**  
příspěvková organizace

# POLIKLINIKA ZAHRADNÍKOVA BUDOVA VEVEŘÍ 64

STUDIE REKONSTRUKCE OBJEKTU

dkarchitekti

# POLIKLINIKA ZAHRADNÍKOVA

## BUDOVA VEVEŘÍ 64

STUDIE REKONSTRUKCE OBJEKTU

MÍSTO:	Veveří 64, 602 00 Brno
OBJEDNATEL:	Sdružení zdravotnických zařízení II Brno p.o. Zahradníková 494/2, 602 00 Brno
ZPRACOVATEL:	dkarchitekti, s.r.o. Křenová 409/52, Trnitá, 602 00 Brno David Kudla, Oldřich Fikejs
DATUM:	03/2024

# PRŮVODNÍ ZPRÁVA

Vzhledem k odložené celkové rekonstrukci Polikliniky Zahradníkova je navrhována první etapa, která zahrnuje zprovoznění dlouhodobě nevyužívaných prostor v budově Veverí 64 a také části nevyužitých prostor v sousedním objektu Zahradníkova (viz fotografii vpravo). Dojde tím ke zvýšení pronajímatelné plochy a zvýšení příjmů z pronájmu. Rozsah etapy vychází z projektu celkové rekonstrukce a bude v souladu s navazujícími etapami rekonstrukce polikliniky.

Původní projektová dokumentace celkové rekonstrukce nemá budovu Veverí 64 vyčleněnou do samostatné etapy a počítá s finančně náročnou vestavbou výtahové šachty do interiéru objektu. Tato studie řeší rekonstrukci a dispoziční úpravy interiéru objektu pro zřízení ordinací a čekáren, doplnění výtahové šachty jako přístavbu k objektu směrem do vnitrobloku, propojení se sousední budovou ve většině podlaží a umožňuje zateplení dvorní fasády i rekonstrukci střechy objektu, do které by se nemělo výrazněji zasahovat.

Součástí dispozičních úprava a využití objektu je přesun stávajících prostor laboratoře do nejvyšších dvou podlaží, se zachováním odběrové místnosti v přízemí. Koncept etapizace pro přesun laboratoře se předpokládá takto:

1. rekonstrukce prostor v podlažích F a G
2. přesun laboratoře do rekonstruovaných prostor
3. rekonstrukce bývalých prostor v podlaží C s dočasnou pozicí pro odběrovou místnost
4. přesun do nové odběrové místnosti v podlaží C a uvolnění prostor pro přesun lékárny

Podrobněji zpracovanou etapizaci a návrh postupu prací,vč. vytipování nutných odstávek zpracuje dodavatel stavby.

Předpokládaný rozsah rekonstrukce:

- výměna všech rozvodů ZTI (především stoupaček v nových pozicích) a dožilých zařizovacích předmětů
- výměna všech elektroinstalací
- výměna dožilých otopných těles
- příprava na doplnění rozvodů v půdním prostoru
- výměna stavebních konstrukcí za hranicí životnosti (problematická místa jsou vyznačena v půdorysech)

- výměna nášlapných vrstev mimo prostory schodiště, ke budou povrchy ponechány a lokálně vyspraveny
- repase/výměna okenních výplní směrem do vnitrobloku
- repase zachovávaných dveřních křídel, které jsou v dobrém technickém stavu
- dvorní přístavba výtahu, vnitřní rozměry kabiny jsou 1250x1800 mm (přístup do podlaží B, F a G bude omezen)
- rozvody potrubní pošty pro dopravu materiálu mezi odběrovou místností a laboratoří, variantně i přípravu pro rozvody po celém objektu polikliniky
- zprůchodnění do sousedního objektu Zahradníkova, kde tomu nebrání současné využití sousedících místností

V suterénu bude zachována místnost, ve které je umístěn rozdělovač ÚT a vodoměr.

dispoziční úpravy v podlaží C:

- odběrová místnost v čekárnou, při přetlaku čekajících možnost čekání i v navazujícím prostoru v objektu Zahradníkova
- vytvoření prostoru foyer a čekárny v návaznosti na vstupní halu (za stávající vřatnici) a vyčlenění nového prostoru pro lékárnu v objektu Zahradníkova

dispoziční úpravy v podlaží D a E:

- soubor místností pro typické ordinace směrem do ulice Veverí, vytvoření čekárny a místnosti bezbariérového WC směrem do vnitrobloku

dispoziční úpravy v podlaží F:

- nové prostory laboratoře, vstup bude primárně z objektu Zahradníkova.

dispoziční úpravy v podlaží G:

- nové prostory šaten pro laboratoř a zázemí pro řidiče

Krov a střešní krytina budou ponechány stávající, budou vyměněny poškozené části a bude provedeno zateplení střechy jako příprava pro případnou budoucí půdní vestavbu.

Tato studie podrobněji neřeší dimenzování a návrh vyměňovaných instalací, ty budou řešeny v dalších stupních projektu. Do ponechávaných konstrukcí nebude výrazněji zasahováno, jen navržená především obnova povrchové úpravy a výměna nášlapných vrstev ve všech místnostech kromě schodiště.

Předpokládané náklady na rekonstrukci budovy Veverí 64 jsou ve výši 40 mil. Kč bez DPH.



POHLED Z UL. VEVEŘÍ, ORÁMOVANÁ ČÁST OBJEKTU VEVEŘÍ 64 A NAVAZUJÍCÍ ČÁSTI OBJEKTU ZAHRADNÍKOVA JE V SOUČASNOSTI NEVYUŽÍVANÁ

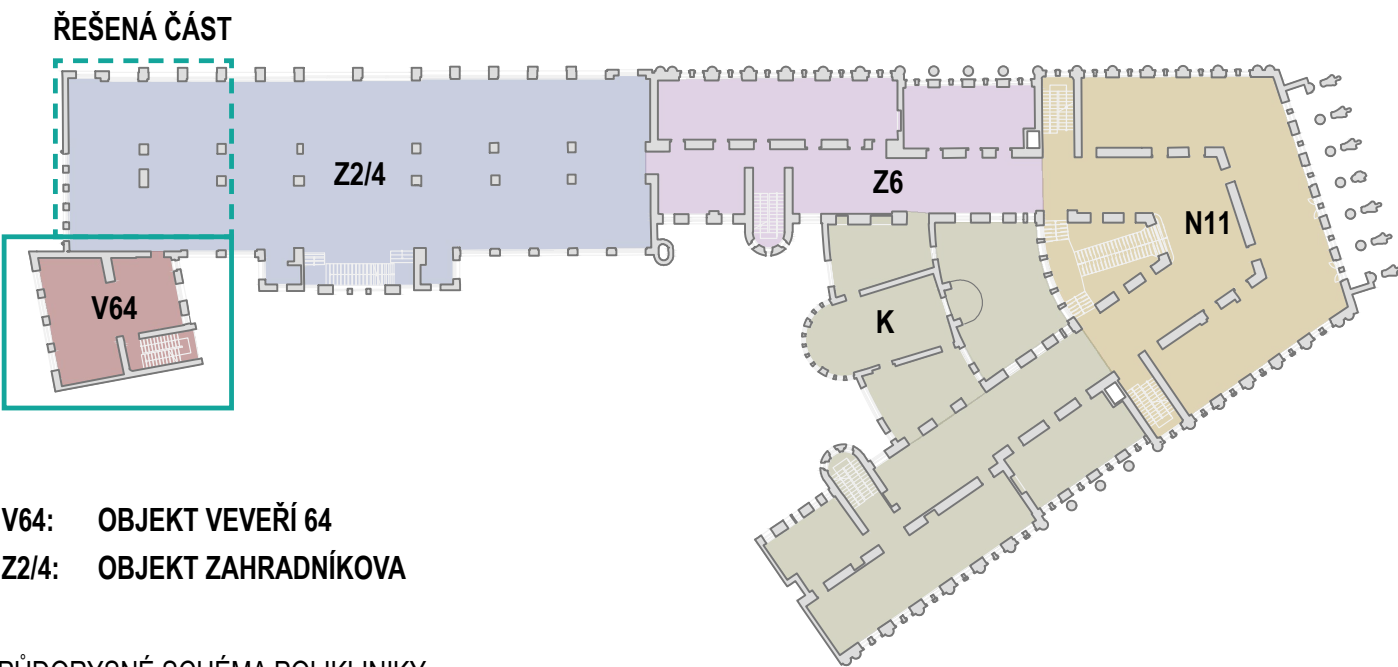

V64: OBJEKT VEVEŘÍ 64  
Z2/4: OBJEKT ZAHRADNÍKOVA

PŮDORYSNÉ SCHÉMA POLIKLINIKY

PŮDORYS B (1.PP) – BOURACÍ PRÁCE

OZN.	NÁŠLAPNÁ VRSTVA PODLAHY	STĚNY	STROP
B119	BETON	ZBYTKY OMÍTKY, DŘEVĚNÁ STĚNA	OMÍTKA
B120	BETON	ZBYTKY OMÍTKY, DŘEVĚNÁ STĚNA	OMÍTKA
B121	BETON	ZBYTKY OMÍTKY, DŘEVĚNÁ STĚNA	OMÍTKA
B122	BETON	ZBYTKY OMÍTKY, DŘEVĚNÁ STĚNA	OMÍTKA
B123	BETON	ZBYTKY OMÍTKY, DŘEVĚNÁ STĚNA	OMÍTKA
B124	BETON	ZBYTKY OMÍTKY, DŘEVĚNÁ STĚNA	OMÍTKA
B125	BETON	OMÍTKA	OMÍTKA
B126	BETON	OMÍTKA	OMÍTKA
B127	BETON	OMÍTKA	OMÍTKA
B128	BETON	ZBYTKY OMÍTKY	OMÍTKA
B129	KER. DLAŽBA, TERACOVÉ STUPNĚ	OMÍTKA	OMÍTKA

POZN: NA PONECHÁVANÝCH KONSTRUKCÍCH ODSTRANIT NESOUDRŽNÉ ČÁSTI OMÍTEK

POZN.: POLOHA A ROZMĚRY O.T. POD OKNY JSOU POUZE ORIENTAČNÍ.

- LEGENDA
- STÁVAJÍCÍ KONSTRUKCE
- BOURANÉ KONSTRUKCE
- NOVÉ KONSTRUKCE

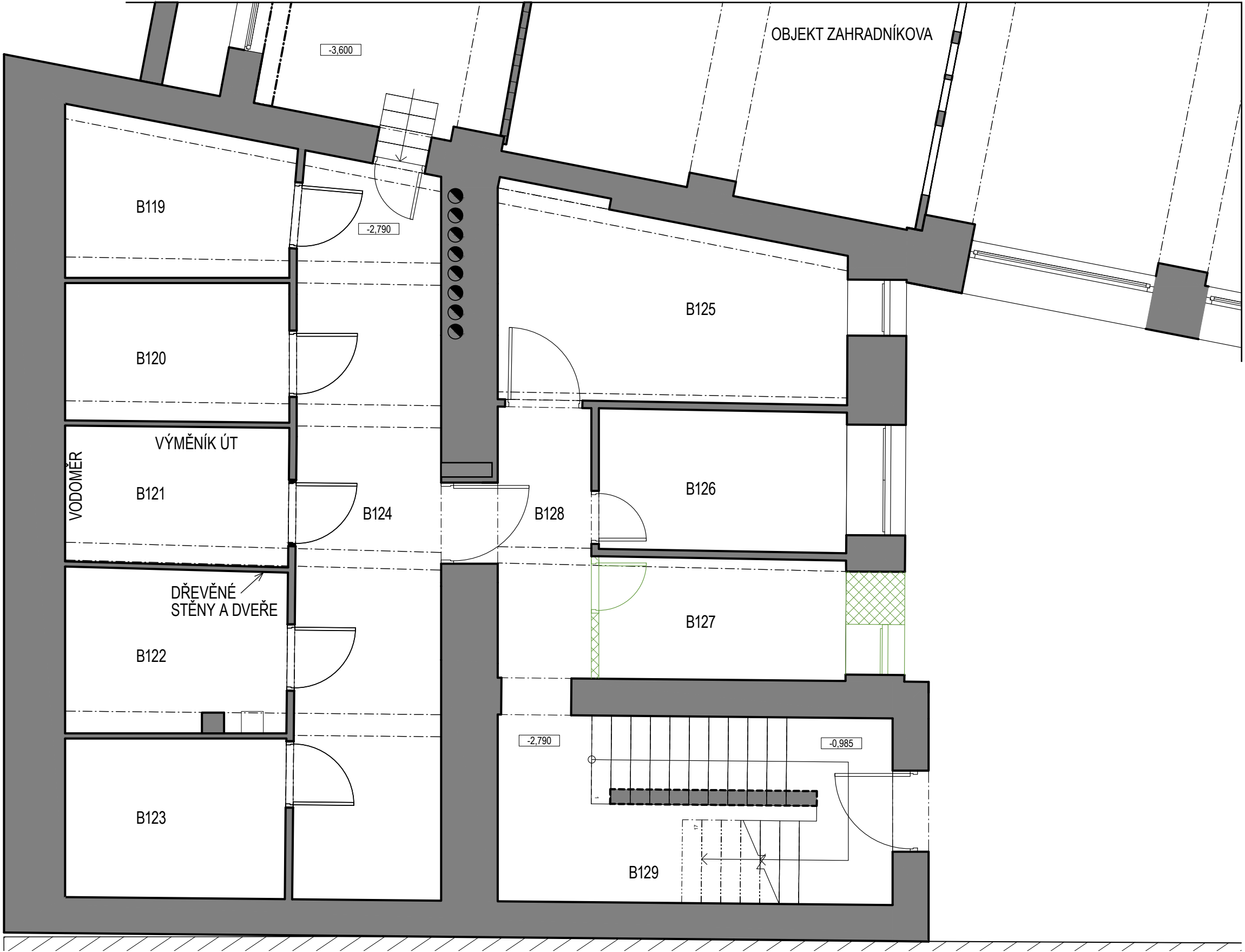

PŮDORYS B (1.PP) – NOVÝ STAV

OZN.	ÚČEL MÍSTNOSTI	NÁŠLAPNÁ VRSTVA PODLAHY	STĚNY	STROP	POZNÁMKA
B119	SKLAD	STÁVAJÍCÍ BETON	NOVÁ OMÍTKA A BÍLÁ VÝMALBA, OČIŠTĚNÍ A OŠETŘENÍ DŘEVĚNÉ STĚNY	OMÍTKA, NOVÁ BÍLÁ VÝMALBA	
B120	SKLAD	STÁVAJÍCÍ BETON	NOVÁ OMÍTKA A BÍLÁ VÝMALBA, OČIŠTĚNÍ A OŠETŘENÍ DŘEVĚNÉ STĚNY	OMÍTKA, NOVÁ BÍLÁ VÝMALBA	
B121	VÝMĚNÍK ÚT A VODOMĚR	STÁVAJÍCÍ BETON	NOVÁ OMÍTKA A BÍLÁ VÝMALBA, OČIŠTĚNÍ A OŠETŘENÍ DŘEVĚNÉ STĚNY	OMÍTKA, NOVÁ BÍLÁ VÝMALBA	
B122	SKLAD	STÁVAJÍCÍ BETON	NOVÁ OMÍTKA A BÍLÁ VÝMALBA, OČIŠTĚNÍ A OŠETŘENÍ DŘEVĚNÉ STĚNY	OMÍTKA, NOVÁ BÍLÁ VÝMALBA	
B123	SKLAD	STÁVAJÍCÍ BETON	NOVÁ OMÍTKA A BÍLÁ VÝMALBA, OČIŠTĚNÍ A OŠETŘENÍ DŘEVĚNÉ STĚNY	OMÍTKA, NOVÁ BÍLÁ VÝMALBA	
B124	CHODBA	STÁVAJÍCÍ BETON	NOVÁ OMÍTKA A BÍLÁ VÝMALBA, OČIŠTĚNÍ A OŠETŘENÍ DŘEVĚNÉ STĚNY	OMÍTKA, NOVÁ BÍLÁ VÝMALBA	
B125	SKLAD	STÁVAJÍCÍ BETON	NOVÁ OMÍTKA A BÍLÁ VÝMALBA	OMÍTKA, NOVÁ BÍLÁ VÝMALBA	
B126	SKLAD	STÁVAJÍCÍ BETON	NOVÁ OMÍTKA A BÍLÁ VÝMALBA	OMÍTKA, NOVÁ BÍLÁ VÝMALBA	
B127	CHODBA	STÁVAJÍCÍ BETON	NOVÁ OMÍTKA A BÍLÁ VÝMALBA	OMÍTKA, NOVÁ BÍLÁ VÝMALBA	ZAPRAVENÍ PODLAHY PO VYBOURÁNÍ PRÍČKY
B129	SCHODIŠTĚ	STÁVAJÍCÍ DLAŽBA, TERACOVÉ STUPNĚ, BETON	OMÍTKA, NOVÁ BÍLÁ VÝMALBA	OMÍTKA, NOVÁ BÍLÁ VÝMALBA	RENOVACE PŮVODNÍHO ZÁBRADLÍ NA SCHODIŠTI
001	VÝTAHOVÁ ŠACHTA		ZDĚNÁ ŠACHTA		

POZN.: ČERVENO-ORANŽOVÁ BARVA ODPOVÍDÁ BAREVNOSTI DLAŽBY NA PODESTÁCH SCHODIŠTĚ

POZN: POD ODSTRANĚNÝMI KER. OBKLADY DOPLNIT ŠTUKOVOU OMÍTKU PRO SROVNÁNÍ S OKOLNÍMI PLOCHAMI

POZN.: POLOHA A ROZMĚRY O.T. POD OKNY JSOU POUZE ORIENTAČNÍ.

LEGENDA

- STÁVAJÍCÍ KONSTRUKCE
- BOURANÉ KONSTRUKCE
- NOVÉ KONSTRUKCE

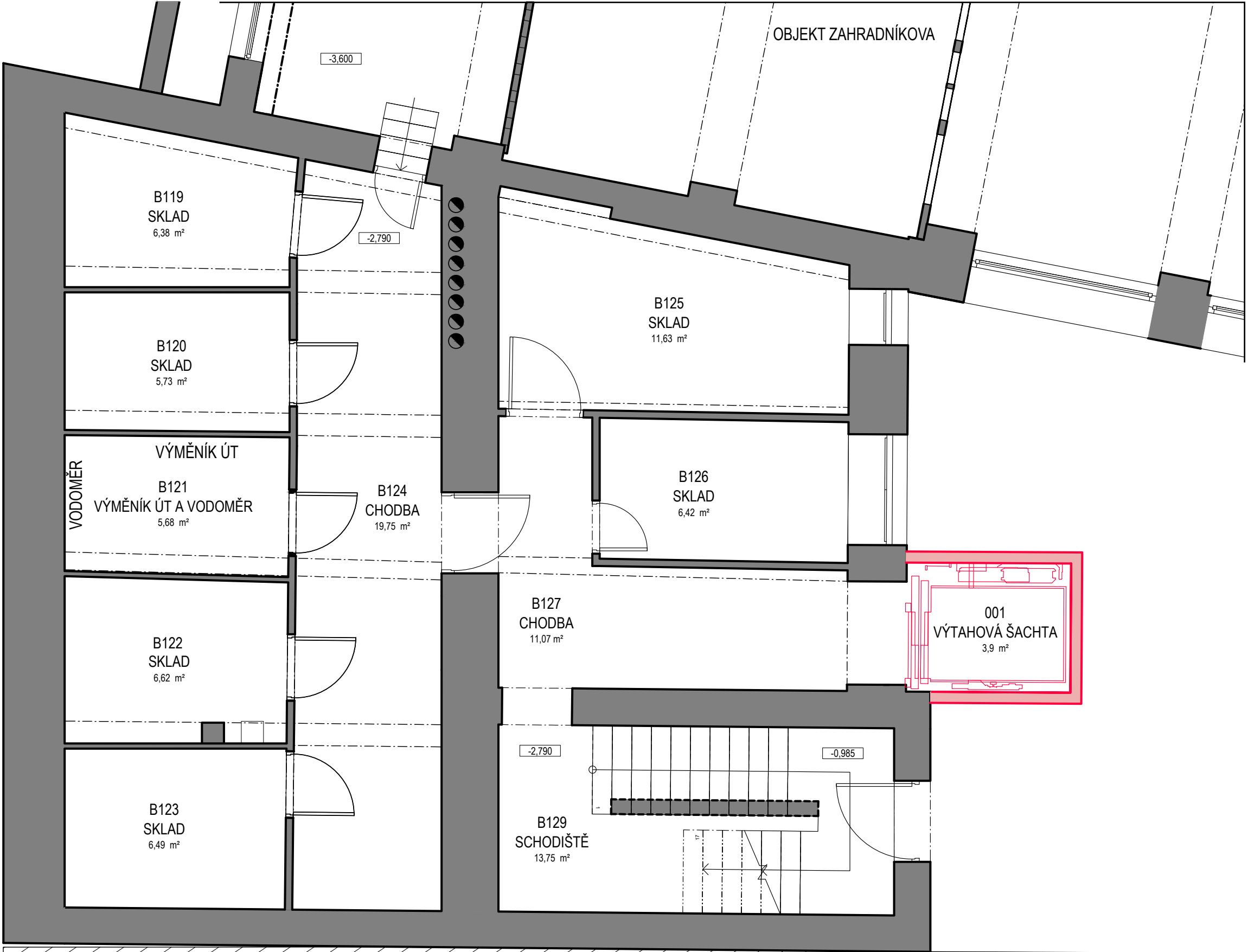

PŮDORYS C (1.NP) – BOURACÍ PRÁCE

OZN.	NÁŠLAPNÁ VRSTVA PODLAHY	STĚNY	STROP
C125	PVC: ODSTRANIT	OMÍTKA	OMÍTKA
C126	PVC: ODSTRANIT	OMÍTKA	OMÍTKA
C127	PVC: ODSTRANIT	OMÍTKA	OMÍTKA
C128	PVC: ODSTRANIT	OMÍTKA	OMÍTKA
C129	KER. DLAŽBA: ODSTRANIT	OMÍTKA	OMÍTKA
C130	KER. DLAŽBA: ODSTRANIT	OMÍTKA	OMÍTKA
C131	PVC: ODSTRANIT	OMÍTKA	OMÍTKA
C132	PVC: ODSTRANIT	OMÍTKA	OMÍTKA
C133	KER. DLAŽBA, TERACOVÉ STUPNĚ	OMÍTKA	OMÍTKA
C134	KER. DLAŽBA, TERACOVÉ STUPNĚ	OMÍTKA	OMÍTKA

POZN: NA PONECHÁVANÝCH KONSTRUKCÍCH OŠKRÁBAT STAROU VÝMALBU

POZN.: POLOHA A ROZMĚRY O.T. POD OKNY JSOU  
POUZE ORIENTAČNÍ.

- LEGENDA
- STÁVAJÍCÍ KONSTRUKCE
- BOURANÉ KONSTRUKCE
- NOVÉ KONSTRUKCE

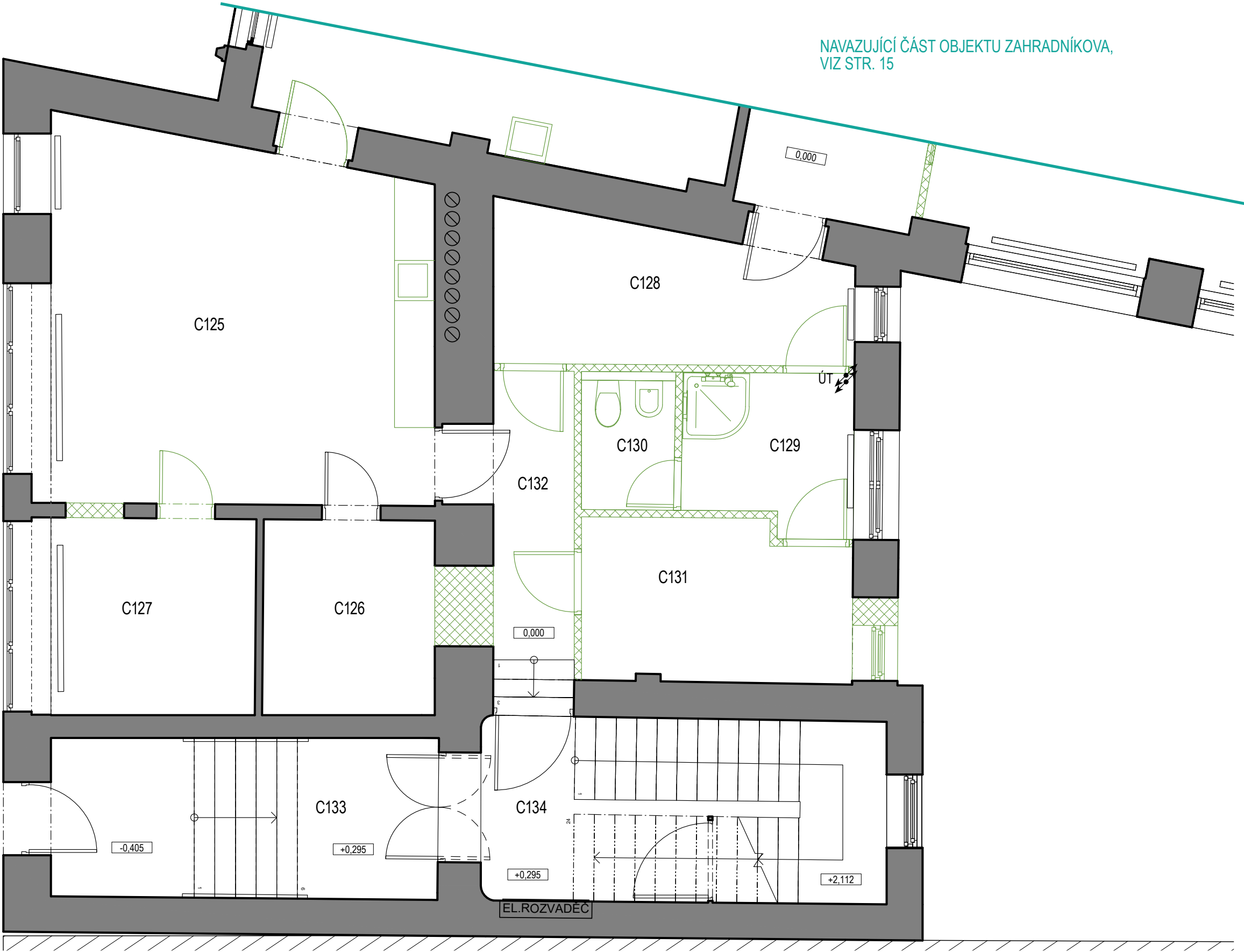

## PŮDORYS C (1.NP) – NOVÝ STAV

OZN.	ÚČEL MÍSTNOSTI	NÁŠLAPNÁ VRSTVA PODLAHY	STĚNY	STROP	POZNÁMKA
C125	ODBĚROVÁ MÍSTNOST	PVC SV. ŠEDÉ	OMÍTKA, NOVÁ BÍLÁ VÝMALBA	OMÍTKA, NOVÁ BÍLÁ VÝMALBA	
C126	SKLAD	PVC SV. ŠEDÉ	OMÍTKA, NOVÁ BÍLÁ VÝMALBA	OMÍTKA, NOVÁ BÍLÁ VÝMALBA	
C127	KUCHYŇKA	PVC SV. ŠEDÉ	OMÍTKA, NOVÁ BÍLÁ VÝMALBA	OMÍTKA, NOVÁ BÍLÁ VÝMALBA	
C127a	WC S PŘEDSÍŇKOU, PERSONÁL	KER. DLAŽBA	OMÍTKA, BÍLÁ VÝMALBA, KER. OBKLAD ZA UMYVADLEM		
C128	ČEKÁRNA	DOPLNĚNÁ PODLAHA V MÍSTECH PO VYBOURANÝCH PRÍČKÁCH, PVC ČERVENO-ORANŽOVÉ	OMÍTKA DOPLNĚNÁ V MÍSTECH PO VYBOURANÝCH PRÍČKÁCH, NOVÁ BÍLÁ VÝMALBA	OMÍTKA, NOVÁ BÍLÁ VÝMALBA	PO BOURACÍCH PRACÍCH SROVNÁNÍ HRUBÉ PODLAHY DO JEDNÉ ÚROVNĚ
C133	CHODBA	STÁVAJÍCÍ DLAŽBA, TERACOVÉ STUPNĚ	OMÍTKA, NOVÁ BÍLÁ VÝMALBA	OMÍTKA, NOVÁ BÍLÁ VÝMALBA	ZÁBRADLÍ NA SCHODIŠTI
C134	SCHODIŠTĚ	STÁVAJÍCÍ DLAŽBA, TERACOVÉ STUPNĚ	OMÍTKA, NOVÁ BÍLÁ VÝMALBA	OMÍTKA, NOVÁ BÍLÁ VÝMALBA	RENOVACE PŮVODNÍHO ZÁBRADLÍ NA SCHODIŠTI A PŘED PRŮBĚŽNÝM OKNEM
001	VÝTAHOVÁ ŠACHTA		ZDĚNÁ ŠACHTA		

POZN.: ČERVENO-ORANŽOVÁ BARVA ODPOVÍDÁ  
BAREVNOSTI DLAŽBY NA PODESTÁCH SCHODI-  
ŠTĚ

POZN: POD ODSTRANĚNÝMI KER. OBKLADY DOPLNIT ŠTUKOVOU OMÍTKU PRO SROVNÁNÍ S OKOLNÍMI PLOCHAMI

POZN.: POLOHA A ROZMĚRY O.T. POD OKNY JSOU  
POUZE ORIENTAČNÍ.

## LEGENDA

☐ STÁVAJÍCÍ KONSTRUKCE

☐ BOURANÉ KONSTRUKCE

 NOVÉ KONSTRUKCE

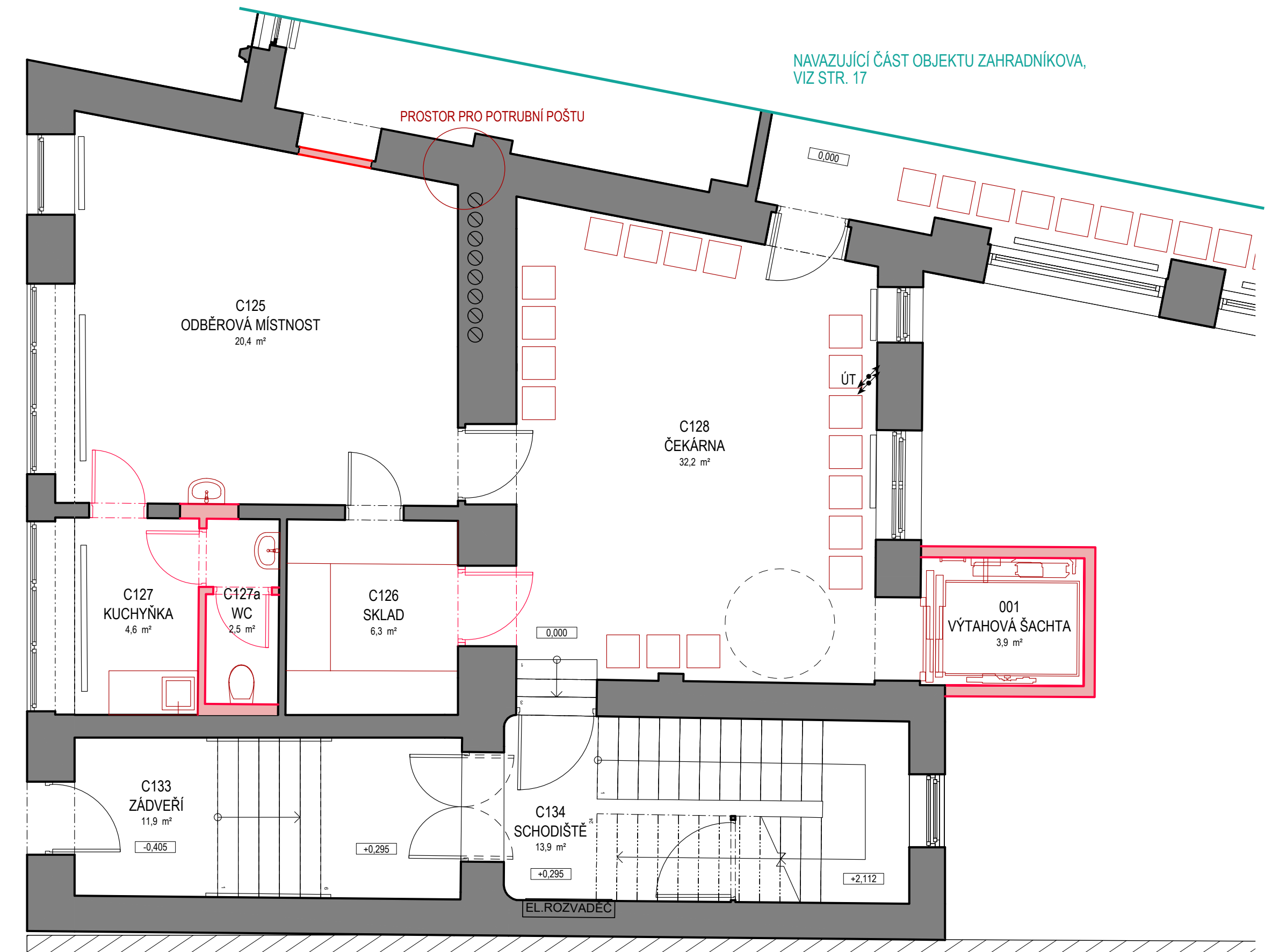

PŮDORYS C (1.NP) – BOURACÍ PRÁCE – OBJEKT ZAHRADNÍKOVA

OZN.	NÁŠLAPNÁ VRSTVA PODLAHY	STĚNY	STROP
C02	PVC: ODSTRANIT	OMÍTKA	OMÍTKA
C03	PVC: ODSTRANIT	OMÍTKA	OMÍTKA
C04	PVC: ODSTRANIT	OMÍTKA	OMÍTKA
C05	PVC: ODSTRANIT	OMÍTKA	OMÍTKA
C120	PVC: ODSTRANIT	OMÍTKA	OMÍTKA
C11	PVC: ODSTRANIT	OMÍTKA	OMÍTKA
C12	PVC: ODSTRANIT	OMÍTKA	OMÍTKA
C13	PVC: ODSTRANIT	OMÍTKA	OMÍTKA
C135	PVC: ODSTRANIT	OMÍTKA	OMÍTKA
C136	PVC: ODSTRANIT	OMÍTKA	OMÍTKA

POZN: NA PONECHÁVANÝCH KONSTRUKCÍCH OŠKRÁBAT STAROU VÝMALBU

POZN.: POLOHA A ROZMĚRY O.T. POD OKNY JSOU  
POUZE ORIENTAČNÍ.

- LEGENDA
- STÁVAJÍCÍ KONSTRUKCE
  - BOURANÉ KONSTRUKCE
  - NOVÉ KONSTRUKCE

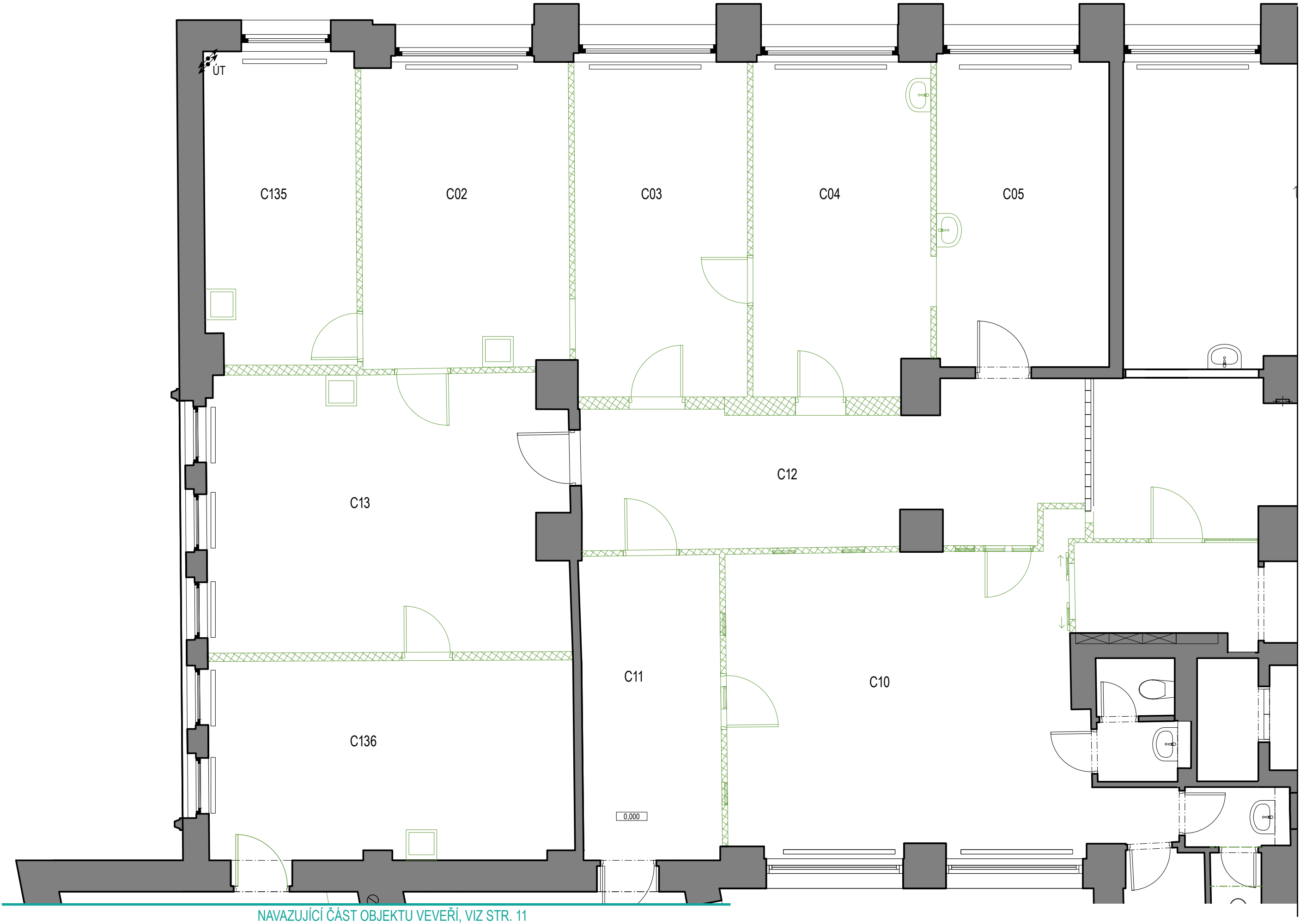

PŮDORYS C (1.NP) – NOVÝ STAV – OBJEKT ZAHRADNÍKOVA

OZN.	ÚČEL MÍSTNOSTI	NÁŠLAPNÁ VRSTVA PODLAHY	STĚNY	STROP	POZNÁMKA
C10	ČEKÁRNA	PVC	OMÍTKA, NOVÁ BÍLÁ VÝMALBA	OMÍTKA, NOVÁ BÍLÁ VÝMALBA	
C11	LÉKÁRNA	DLE NÁJEMCE LÉKÁRNY	DLE NÁJEMCE LÉKÁRNY	DLE NÁJEMCE LÉKÁRNY	

POZN: POD ODSTRANĚNÝMI KER. OBKLADY DOPLNIT ŠTUKOVOU OMÍTKU PRO SROVNÁNÍ S OKOLNÍMI PLOCHAMI

POZN.: POLOHA A ROZMĚRY O.T. POD OKNY JSOU POUZE ORIENTAČNÍ.

- LEGENDA
- STÁVAJÍCÍ KONSTRUKCE
- BOURANÉ KONSTRUKCE
- NOVÉ KONSTRUKCE

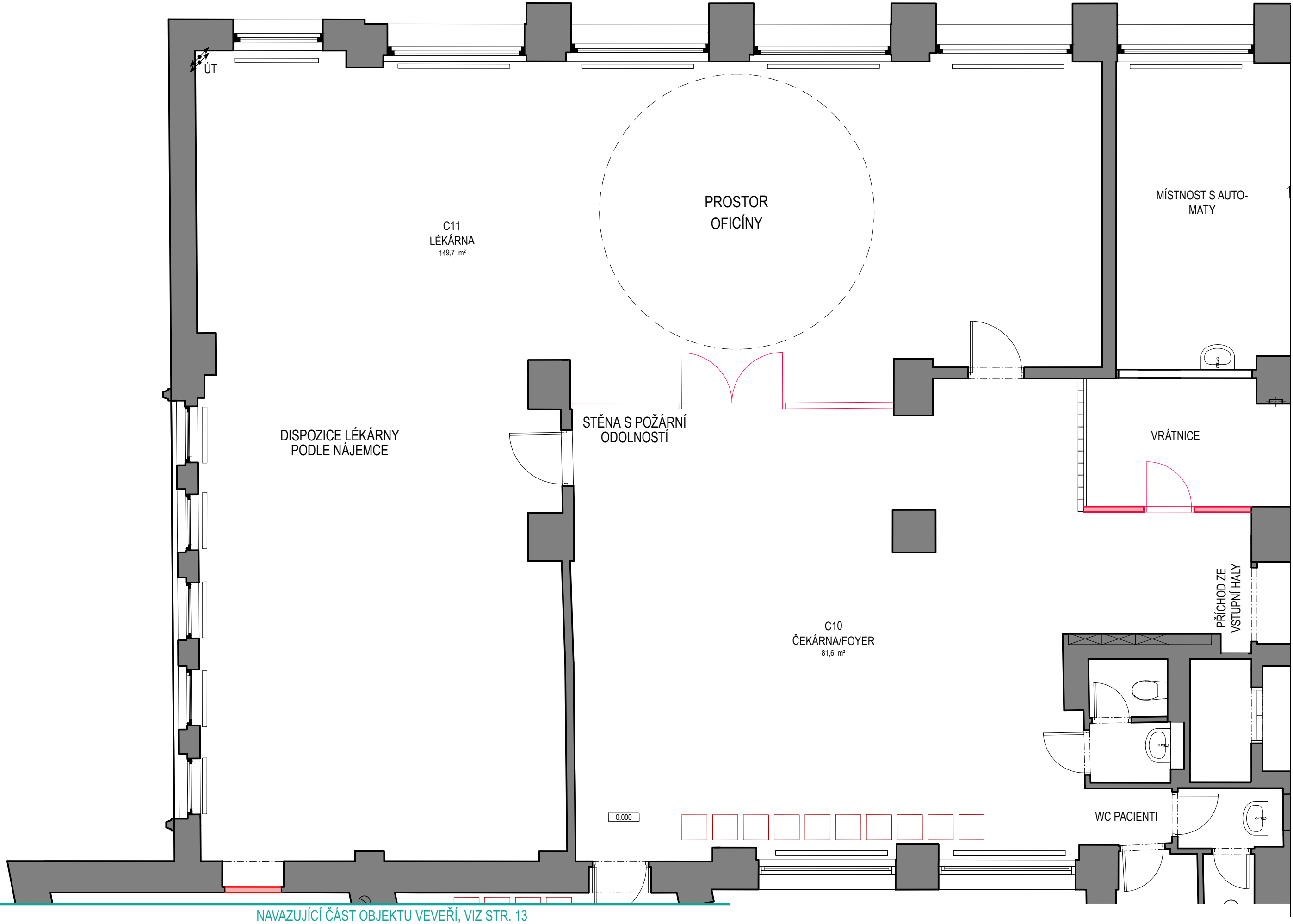

PŮDORYS D (2.NP) – BOURACÍ PRÁCE

OZN.	NÁŠLAPNÁ VRSTVA PODLAHY	STĚNY	STROP
D119	PVC: ODSTRANIT	OMÍTKA	OMÍTKA
D120	PVC: ODSTRANIT	OMÍTKA	OMÍTKA
D121	DŘ. PARKETY + PVC: OBOJÍ ODSTRANIT	OMÍTKA	OMÍTKA
D122	PVC: ODSTRANIT	OMÍTKA	OMÍTKA
D123	PVC: ODSTRANIT	OMÍTKA	OMÍTKA
D124	KER. DLAŽBA: ODSTRANIT	OMÍTKA, KER. OBKLAD ODSTRANIT	OMÍTKA
D125	PVC: ODSTRANIT	OMÍTKA	OMÍTKA
D126	KER. DLAŽBA: ODSTRANIT	OMÍTKA	PODHLÉD ODSTRANIT
D127	KER. DLAŽBA: ODSTRANIT	OMÍTKA	PODHLÉD ODSTRANIT
D128	KER. DLAŽBA, TERACOVÉ STUPNĚ	OMÍTKA	OMÍTKA

POZN: NA PONECHÁVANÝCH KONSTRUKCÍCH OŠKRÁBAT STAROU VÝMALBU

POZN.: POLOHA A ROZMĚRY O.T. POD OKNY JSOU  
POUZE ORIENTAČNÍ.

- LEGENDA
- STÁVAJÍCÍ KONSTRUKCE
  - BOURANÉ KONSTRUKCE
  - NOVÉ KONSTRUKCE

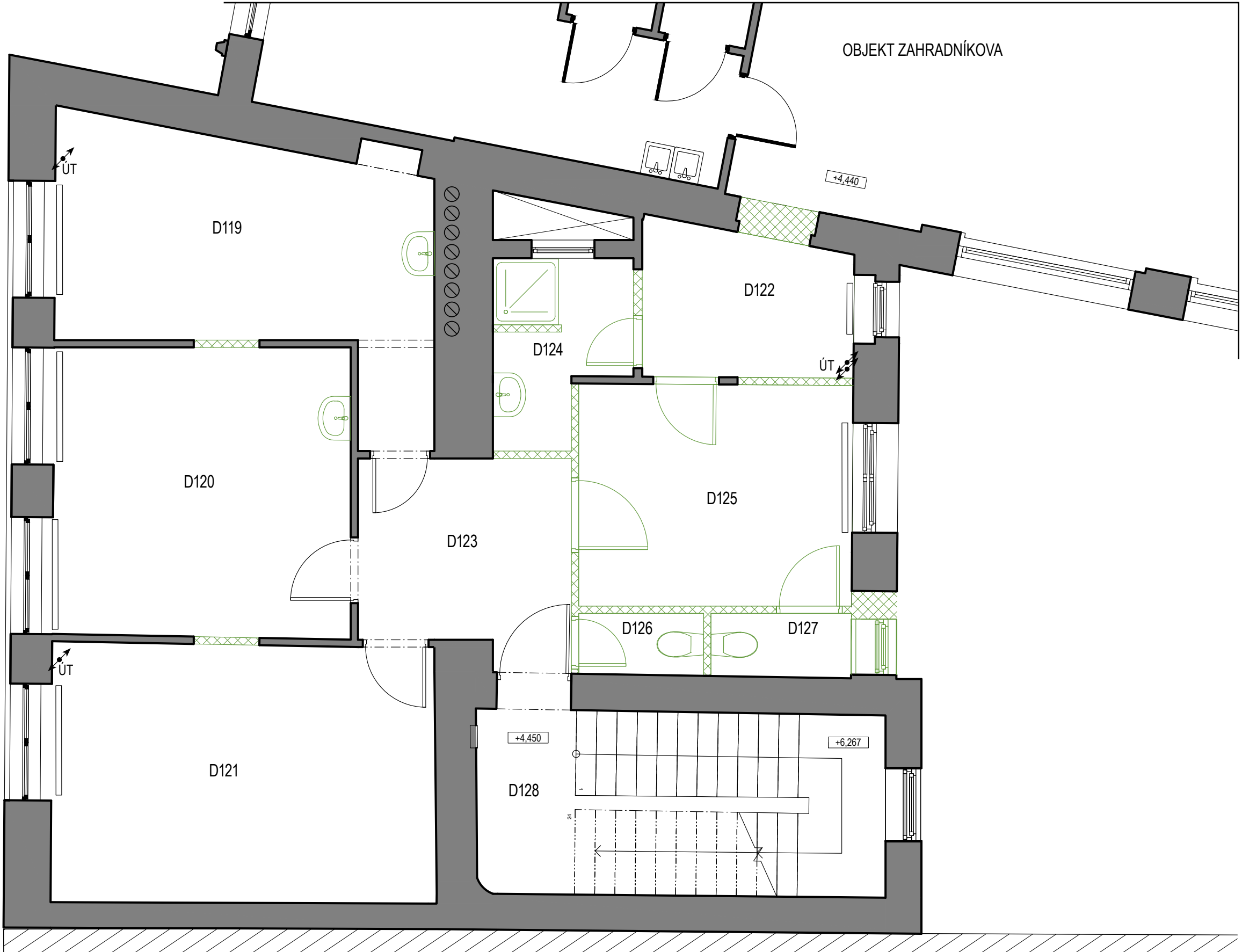

PŮDORYS D (2.NP) – NOVÝ STAV

OZN.	ÚČEL MÍSTNOSTI	NÁŠLAPNÁ VRSTVA PODLAHY	STĚNY	STROP	POZNÁMKA
D118	WC BEZBARIÉROVÉ	KER. DLAŽBA SV. ŠEDÁ	KER. OBKLAD DO V. ZÁRUBNĚ	OMÍTKA, NOVÁ BÍLÁ VÝMALBA	
D119	DENNÍ MÍSTNOST	PVC SV. ŠEDÉ	OMÍTKA, NOVÁ BÍLÁ VÝMALBA, KER. OBKLAD ZA K. LINKOU	OMÍTKA, NOVÁ BÍLÁ VÝMALBA	
D120	PŘÍPRAVNA	PVC SV. ŠEDÉ	OMÍTKA, NOVÁ BÍLÁ VÝMALBA, KER. OBKLAD ZA UMYVADLEM	OMÍTKA, NOVÁ BÍLÁ VÝMALBA	
D121	ORDINACE	PVC SV. ŠEDÉ	OMÍTKA, NOVÁ BÍLÁ VÝMALBA, KER. OBKLAD ZA UMYVADLEM	OMÍTKA, NOVÁ BÍLÁ VÝMALBA	
D122	ČEKÁRNA	DOPLNĚNÁ PODLAHA V MÍSTECH PO VYBOURANÝCH PŘÍČKÁCH, PVC ČERVENO-ORANŽOVÉ	OMÍTKA DOPLNĚNÁ V MÍSTECH PO VYBOURANÝCH PŘÍČKÁCH, NOVÁ BÍLÁ VÝMALBA	OMÍTKA, NOVÁ BÍLÁ VÝMALBA	PO BOURACÍCH PRACÍCH SROVNÁNÍ HRUBÉ PODLAHY DO JEDNÉ ÚROVNĚ
D123	SCHODIŠTĚ	STÁVAJÍCÍ DLAŽBA, TERACOVÉ STUPNĚ	OMÍTKA, NOVÁ BÍLÁ VÝMALBA	OMÍTKA, NOVÁ BÍLÁ VÝMALBA	RENOVACE PŮVODNÍHO ZÁBRADLÍ NA SCHODIŠTI A PŘED PRŮBĚŽNÝM OKNEM
001	VÝTAHOVÁ ŠACHTA		ZDĚNÁ ŠACHTA		

POZN.: ČERVENO-ORANŽOVÁ BARVA ODPOVÍDÁ BAREVNOSTI DLAŽBY NA PODESTÁCH SCHODIŠTĚ

POZN: POD ODSTRANĚNÝMI KER. OBKLADY DOPLNIT ŠTUKOVOU OMÍTKU PRO SROVNÁNÍ S OKOLNÍMI PLOCHAMI

POZN.: POLOHA A ROZMĚRY O.T. POD OKNY JSOU POUZE ORIENTAČNÍ.

- LEGENDA
- STÁVAJÍCÍ KONSTRUKCE
- BOURANÉ KONSTRUKCE
- NOVÉ KONSTRUKCE

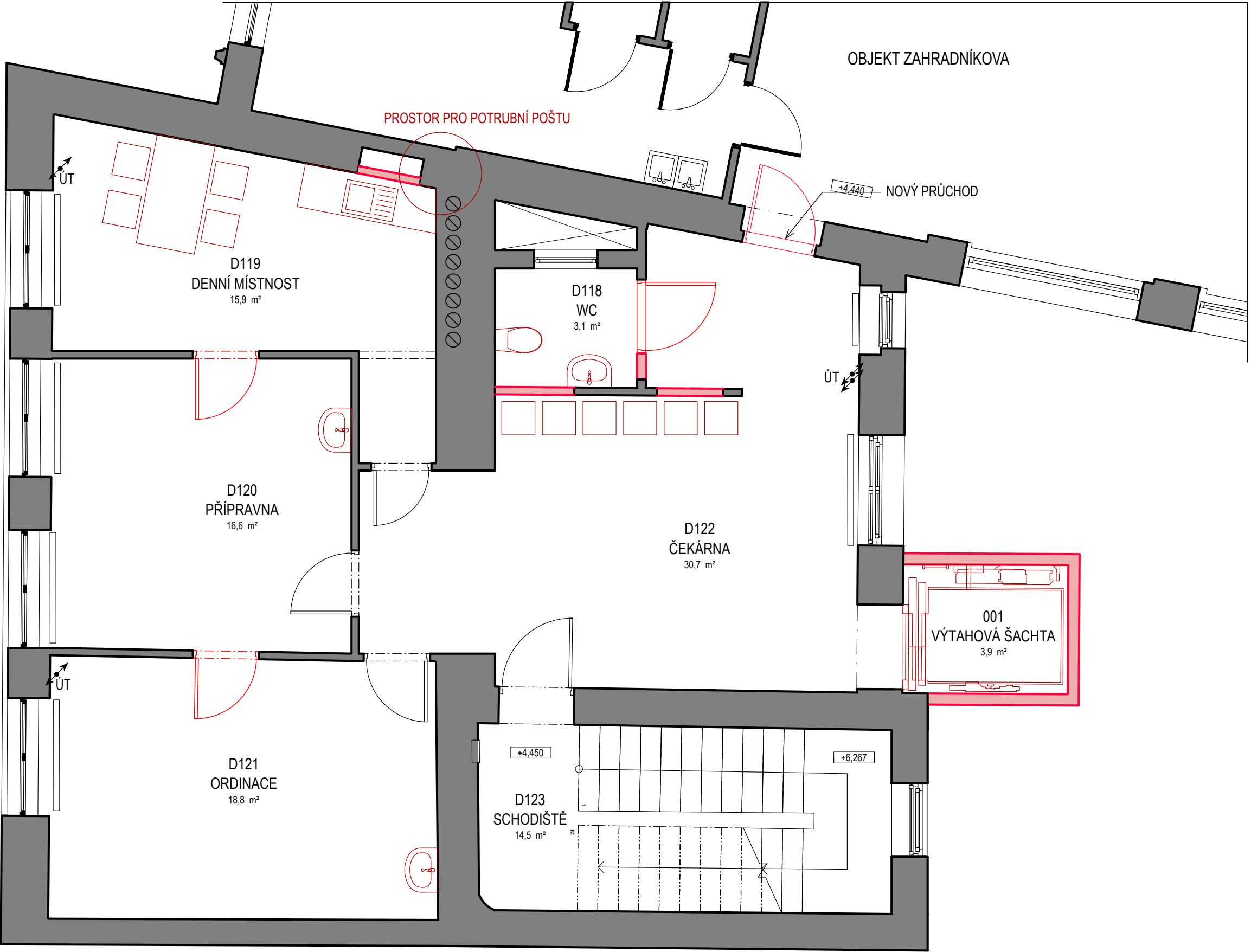

PŮDORYS E (3.NP) – BOURACÍ PRÁCE

OZN.	NÁŠLAPNÁ VRSTVA PODLAHY	STĚNY	STROP
E112	KER. DLAŽBA: ODSTRANIT	OMÍTKA	OMÍTKA
E113	KER. DLAŽBA: ODSTRANIT	OMÍTKA	OMÍTKA
E114	KER. DLAŽBA, TERACOVÉ STUPNĚ	OMÍTKA	OMÍTKA
E115	TERACO	OMÍTKA, OMYVATELNÝ NÁTĚR	OMÍTKA
E116	PVC: ODSTRANIT	OMÍTKA	OMÍTKA
E117	PVC: ODSTRANIT	OMÍTKA	OMÍTKA
E118	PVC: ODSTRANIT	OMÍTKA, KER. OBKLAD	OMÍTKA
E119	3 VRSTVY PVC: ODSTRANIT	OMÍTKA	OMÍTKA
E120	DŘEVĚNÁ PRKNA + PVC: OBOJÍ ODSTRANIT	OMÍTKA	OMÍTKA
E121	3 VRSTVY PVC: ODSTRANIT	OMÍTKA	OMÍTKA
E122	PVC: ODSTRANIT	OMÍTKA	OMÍTKA
E123	TERACO	OMÍTKA	OMÍTKA
E124	KER. DLAŽBA: ODSTRANIT	OMÍTKA, KER. OBKLAD ODSTRANIT	OMÍTKA

POZN.: NA PONECHÁVANÝCH KONSTRUKCÍCH OŠKRÁBAT STAROU VÝMALBU A STARÉ OMYVATELNÉ NÁTĚRY

POZN.: POLOHA A ROZMĚRY O.T. POD OKNY JSOU POUZE ORIENTAČNÍ.

- LEGENDA
- STÁVAJÍCÍ KONSTRUKCE
  - BOURANÉ KONSTRUKCE
  - NOVÉ KONSTRUKCE

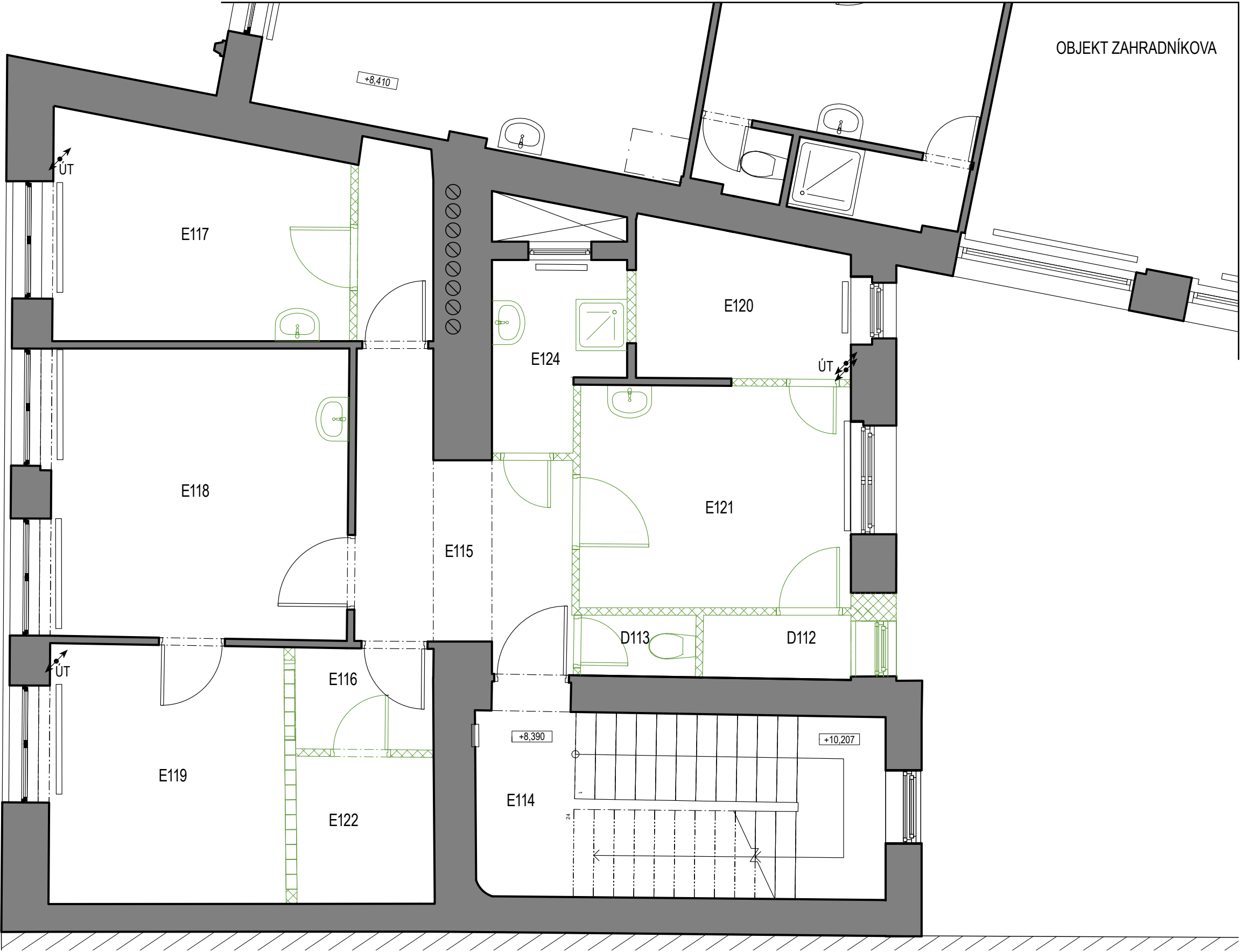

PŮDORYS E (3.NP) – NOVÝ STAV

OZN.	ÚČEL MÍSTNOSTI	NÁŠLAPNÁ VRSTVA PODLAHY	STĚNY	STROP	POZNÁMKA
E118	WC BEZBARIÉROVÉ	KER. DLAŽBA SV. ŠEDÁ	KER. OBKLAD DO V. ZÁRUBNĚ	OMÍTKA, NOVÁ BÍLÁ VÝMALBA	
E119	DENNÍ MÍSTNOST	PVC SV. ŠEDÉ	OMÍTKA, NOVÁ BÍLÁ VÝMALBA, KER. OBKLAD ZA K. LINKOU	OMÍTKA, NOVÁ BÍLÁ VÝMALBA	
E120	PŘÍPRAVNA	PVC SV. ŠEDÉ	OMÍTKA, NOVÁ BÍLÁ VÝMALBA, KER. OBKLAD ZA UMYVADLEM	OMÍTKA, NOVÁ BÍLÁ VÝMALBA	
E121	ORDINACE	PVC SV. ŠEDÉ	OMÍTKA, NOVÁ BÍLÁ VÝMALBA, KER. OBKLAD ZA UMYVADLEM	OMÍTKA, NOVÁ BÍLÁ VÝMALBA	
E122	ČEKÁRNA	DOPLNĚNÁ PODLAHA V MÍSTECH PO VYBOURANÝCH PŘÍČKÁCH, PVC ČERVENO-ORANŽOVÉ	OMÍTKA DOPLNĚNÁ V MÍSTECH PO VYBOURANÝCH PŘÍČKÁCH, NOVÁ BÍLÁ VÝMALBA	OMÍTKA, NOVÁ BÍLÁ VÝMALBA	PO BOURACÍCH PRACÍCH SROVNÁNÍ HRUBÉ PODLAHY DO JEDNÉ ÚROVNĚ
E123	SCHODIŠTĚ	STÁVAJÍCÍ DLAŽBA, TERACOVÉ STUPNĚ	OMÍTKA, NOVÁ BÍLÁ VÝMALBA	OMÍTKA, NOVÁ BÍLÁ VÝMALBA	RENOVACE PŮVODNÍHO ZÁBRADLÍ NA SCHODIŠTI A PŘED PRŮBĚŽNÝM OKNEM
001	VÝTAHOVÁ ŠACHTA		ZDĚNÁ ŠACHTA		

POZN.: ČERVENO-ORANŽOVÁ BARVA ODPOVÍDÁ BAREVNOSTI DLAŽBY NA PODESTÁCH SCHODIŠTĚ

POZN: POD ODSTRANĚNÝMI KER. OBKLADY DOPLNIT ŠTUKOVOU OMÍTKU PRO SROVNÁNÍ S OKOLNÍMI PLOCHAMI

POZN.: POLOHA A ROZMĚRY O.T. POD OKNY JSOU POUZE ORIENTAČNÍ.

- LEGENDA
- STÁVAJÍCÍ KONSTRUKCE
- BOURANÉ KONSTRUKCE
- NOVÉ KONSTRUKCE

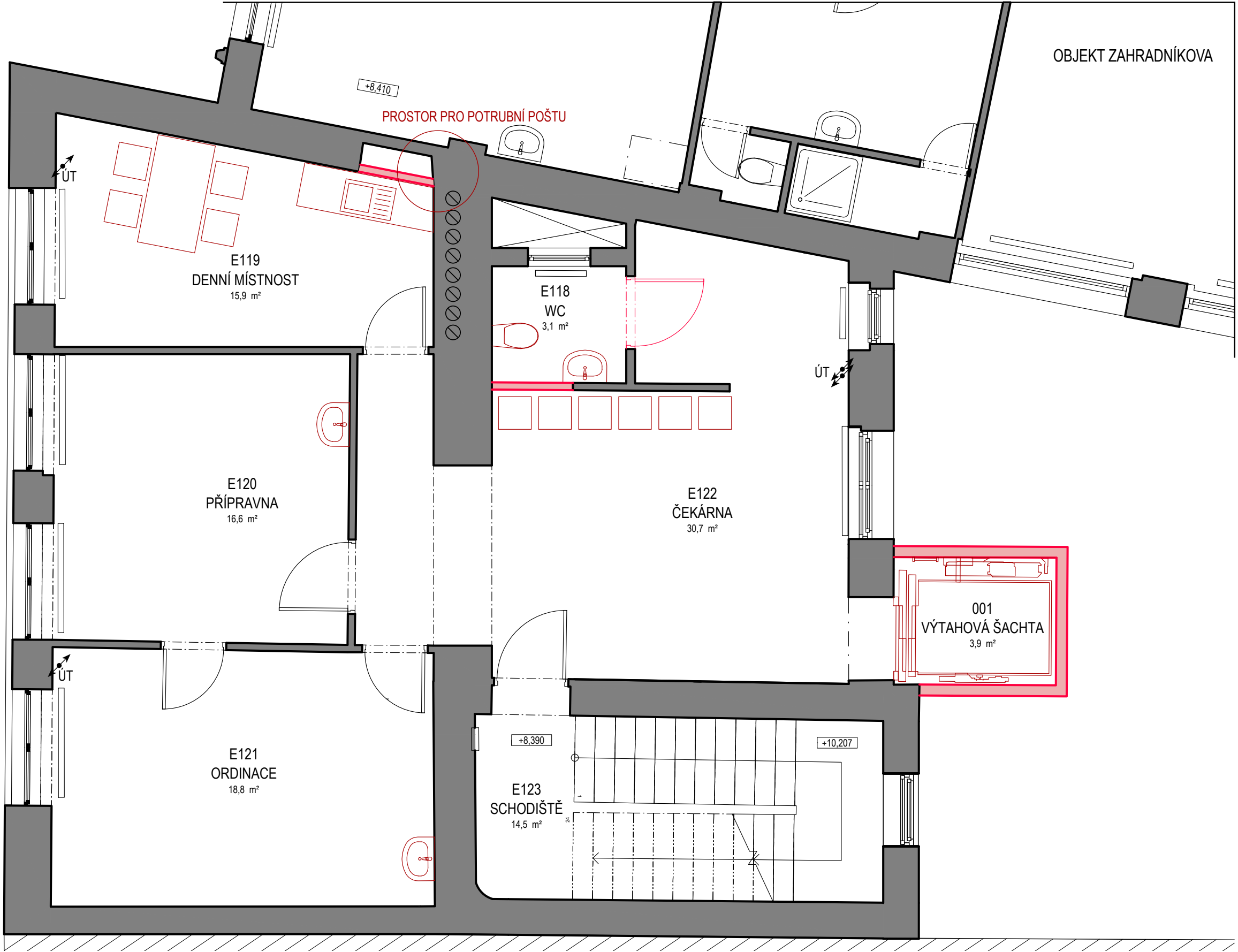

PŮDORYS F (4.NP) – BOURACÍ PRÁCE

OZN.	NÁŠLAPNÁ VRSTVA PODLAHY	STĚNY	STROP
F136	PVC: ODSTRANIT	OMÍTKA, KER. OBKLAD ODSTRANIT	OMÍTKA
F137	DŘEVĚNÉ PARKETY+ PVC: OBOJÍ ODSTRANIT	OMÍTKA	OMÍTKA
F139	PVC: ODSTRANIT	OMÍTKA	OMÍTKA
F140	KER. DLAŽBA, TERACOVÉ STUPNĚ	OMÍTKA	OMÍTKA
F141	KER. DLAŽBA: ODSTRANIT	OMÍTKA	OMÍTKA
F142	KER. DLAŽBA: ODSTRANIT	OMÍTKA	OMÍTKA
F143	KER. DLAŽBA: ODSTRANIT	OMÍTKA	OMÍTKA
F144	PVC: ODSTRANIT	OMÍTKA	OMÍTKA
F145	PVC: ODSTRANIT	OMÍTKA	OMÍTKA
F146	PVC: ODSTRANIT	OMÍTKA	OMÍTKA
F147	PVC: ODSTRANIT	OMÍTKA	OMÍTKA
F148	KER. DLAŽBA: ODSTRANIT	OMÍTKA, KER. OBKLAD ODSTRANIT	OMÍTKA

POZN.: NA PONECHÁVANÝCH KONSTRUKCÍCH OŠKRÁBAT STAROU VÝMALBU

POZN.: POLOHA A ROZMĚRY O.T. POD OKNY JSOU  
POUZE ORIENTAČNÍ.

- LEGENDA
- STÁVAJÍCÍ KONSTRUKCE
  - BOURANÉ KONSTRUKCE
  - NOVÉ KONSTRUKCE

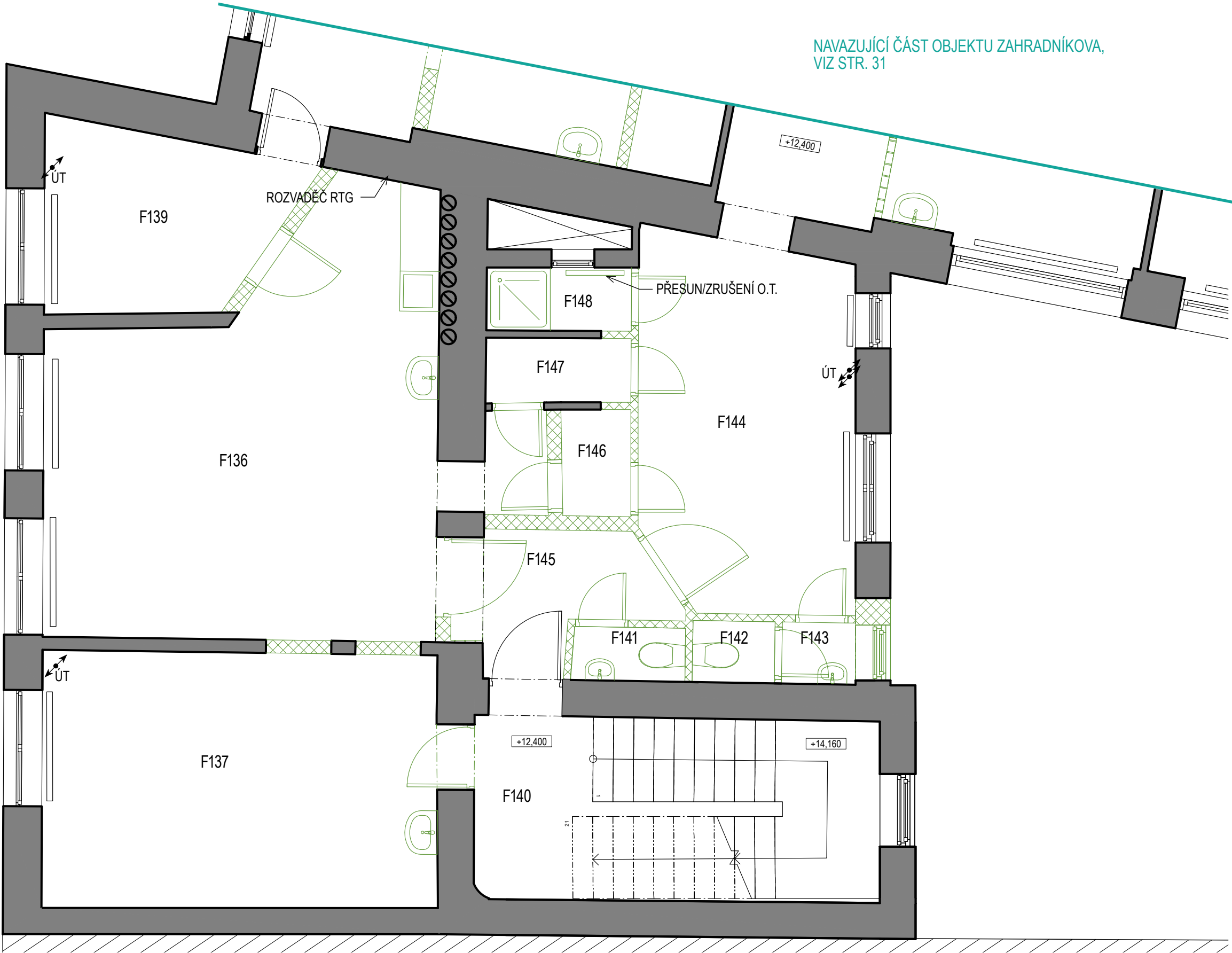

PŮDORYS F (4.NP) – NOVÝ STAV

OZN.	ÚČEL MÍSTNOSTI	NÁŠLAPNÁ VRSTVA PODLAHY	STĚNY	STROP	POZNÁMKA
F136	KANCELÁŘ	KER. DLAŽBA SV. ŠEDÁ	KER. OBKLAD DO V. ZÁRUBNĚ	OMÍTKA, NOVÁ BILÁ VÝMALBA	
F137	KANCELÁŘ	PVC SV. ŠEDÉ	OMÍTKA, NOVÁ BILÁ VÝMALBA	OMÍTKA, NOVÁ BILÁ VÝMALBA	
F138	WC MUŽI	PVC SV. ŠEDÉ	OMÍTKA, NOVÁ BILÁ VÝMALBA, KER. OB- KLAD ZA UMYVADLEM	OMÍTKA, NOVÁ BILÁ VÝMALBA	
F139	TECHNICKÁ MÍSTNOST	DOPLNĚNÁ PODLAHA V MÍSTECH PO VYBOURA- NÝCH PŘÍČKÁCH, PVC SV. ŠEDÉ	OMÍTKA, NOVÁ BILÁ VÝMALBA	OMÍTKA, NOVÁ BILÁ VÝMALBA	PO BOURACÍCH PRACÍCH SROVNÁNÍ HRUBÉ PODLAHY DO JEDNÉ ÚROVNĚ
F140	SCHODIŠTĚ	STÁVAJÍCÍ DLAŽBA, TERACOVÉ STUPNĚ	OMÍTKA, NOVÁ BILÁ VÝMALBA	OMÍTKA, NOVÁ BILÁ VÝMALBA	RENOVACE PŮVODNÍHO ZÁBRADLÍ NA SCHODIŠTI A PŘED PRŮBĚŽNÝM OKNEM
F141	UMÝVÁRNA ŽENY	KER. DLAŽBA	OMÍTKA, NOVÁ BILÁ VÝMALBA OMÍTKA, NOVÁ BILÁ VÝMALBA, KER. OBKLAD ZA UMYVADLEM	OMÍTKA, NOVÁ BILÁ VÝMALBA	
F142	WC ŽENY	KER. DLAŽBA	OMÍTKA, NOVÁ BILÁ VÝMALBA	OMÍTKA, NOVÁ BILÁ VÝMALBA	
F143	WC ŽENY	KER. DLAŽBA	OMÍTKA, NOVÁ BILÁ VÝMALBA	OMÍTKA, NOVÁ BILÁ VÝMALBA	
F144	DENNÍ MÍSTNOST	DOPLNĚNÁ PODLAHA V MÍSTECH PO VYBOURANÝCH PŘÍČKÁCH, PVC SV. ŠEDÉ	OMÍTKA, NOVÁ BILÁ VÝMALBA, KER. OB- KLAD ZA K. LINKOU	OMÍTKA, NOVÁ BILÁ VÝMALBA	PO BOURACÍCH PRACÍCH SROVNÁNÍ HRUBÉ PODLAHY DO JEDNÉ ÚROVNĚ
F145	CHODBA	PVC SV. ŠEDÉ	OMÍTKA, NOVÁ BILÁ VÝMALBA	OMÍTKA, NOVÁ BILÁ VÝMALBA	
001	VÝTAHOVÁ ŠACHTA		ZDĚNÁ ŠACHTA		

POZN: POD ODSTRANĚNÝMI KER. OBKLADY DOPLNIT ŠTUKOVOU OMÍTKU PRO  
SROVNÁNÍ S OKOLNÍMI PLOCHAMI

POZN.: POLOHA A ROZMĚRY O.T. POD OKNY JSOU  
POUZE ORIENTAČNÍ.

- LEGENDA
- STÁVAJÍCÍ KONSTRUKCE
  - BOURANÉ KONSTRUKCE
  - NOVÉ KONSTRUKCE

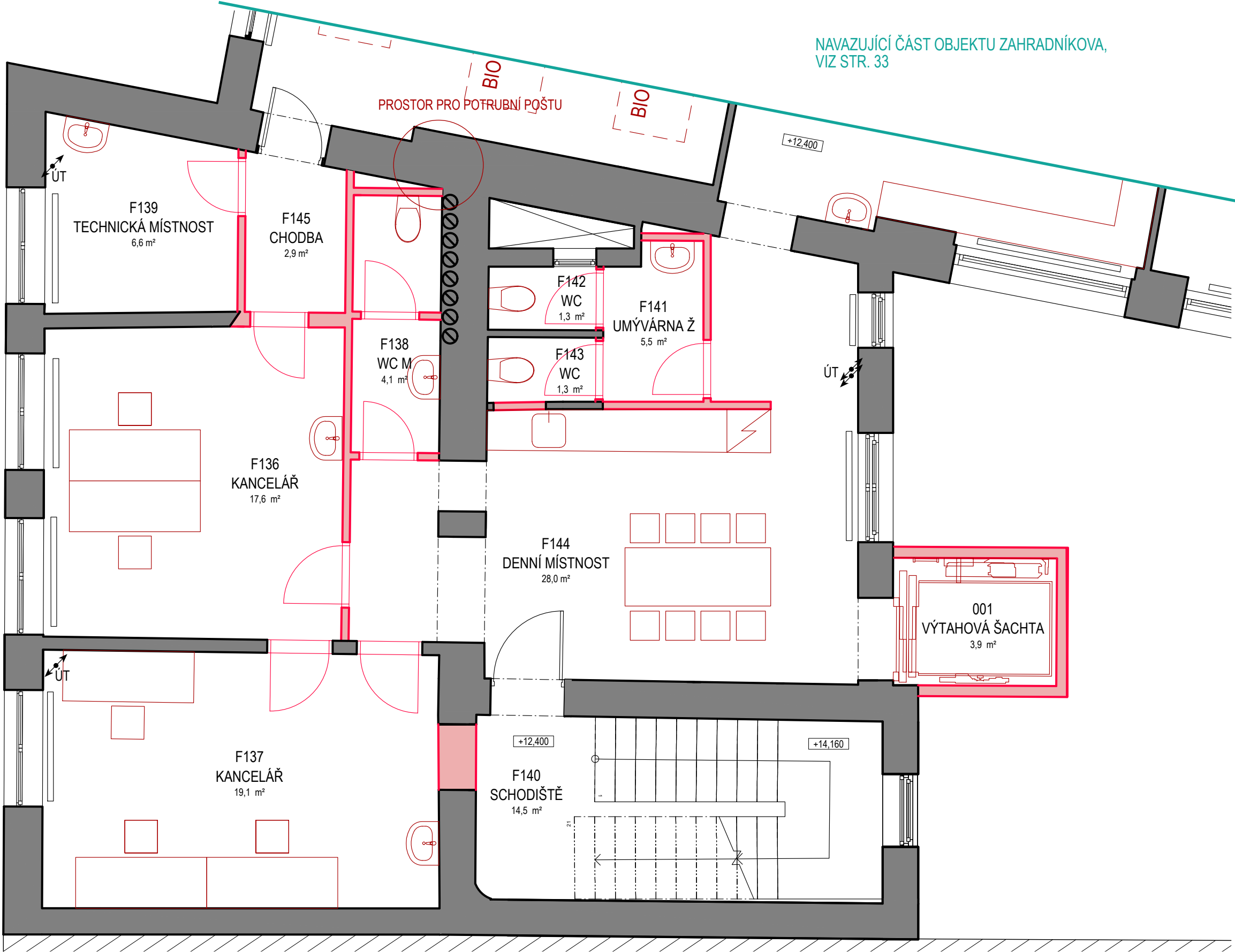

PŮDORYS F (4.NP) – BOURACÍ PRÁCE – OBJEKT ZAHRADNÍKOVA

OZN.	NÁŠLAPNÁ VRSTVA PODLAHY	STĚNY	STROP
F1	PVC: ODSTRANIT	OMÍTKA	OMÍTKA, PODHLED ODSTRANIT
F2	PVC: ODSTRANIT	OMÍTKA	OMÍTKA
F3	PVC: ODSTRANIT	OMÍTKA	OMÍTKA
F4	PVC: ODSTRANIT	OMÍTKA	OMÍTKA
F5	PVC: ODSTRANIT	OMÍTKA	PODHLED ODSTRANIT
F6	PVC: ODSTRANIT	OMÍTKA	PODHLED ODSTRANIT
F7	PVC: ODSTRANIT	OMÍTKA	OMÍTKA
F8	PVC: ODSTRANIT	OMÍTKA	PODHLED, VZT ROZVODY: ODSTRANIT
F9	PVC: ODSTRANIT	OMÍTKA	PODHLED ODSTRANIT
F10	PVC: ODSTRANIT	OMÍTKA	PODHLED ODSTRANIT
F11	PVC: ODSTRANIT	OMÍTKA	OMÍTKA
F12	PVC: ODSTRANIT	OMÍTKA	OMÍTKA
F13	PVC: ODSTRANIT	OMÍTKA	OMÍTKA
F14	PVC: ODSTRANIT	OMÍTKA	OMÍTKA

POZN.: NA PONECHÁVANÝCH KONSTRUKCÍCH OŠKRÁBAT STAROU VÝMALBU

POZN.: POLOHA A ROZMĚRY O.T. POD OKNY JSOU  
POUZE ORIENTAČNÍ.

- LEGENDA
- STÁVAJÍCÍ KONSTRUKCE
- BOURANÉ KONSTRUKCE
- NOVÉ KONSTRUKCE

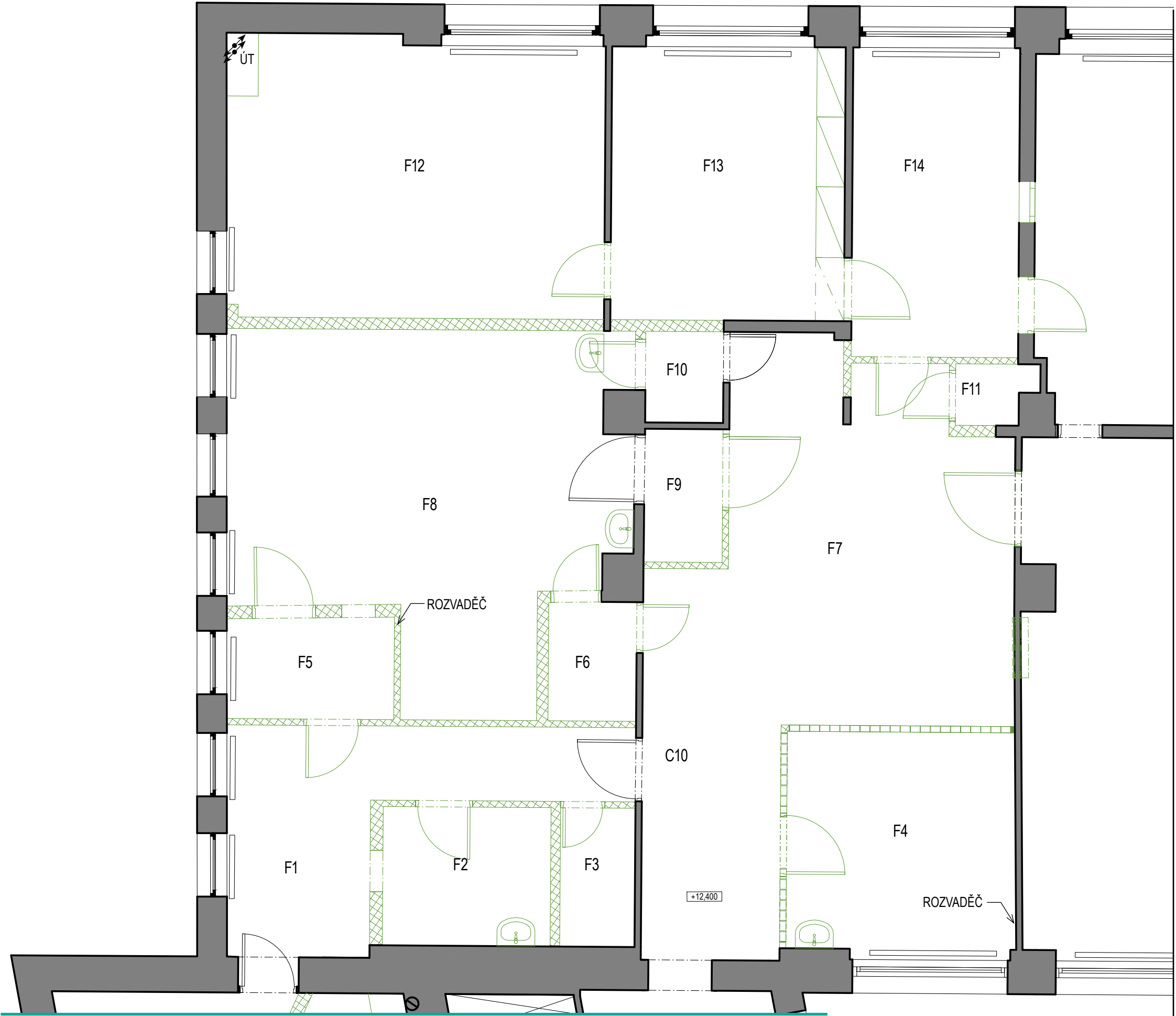

# PŮDORYS F (4.NP) – NOVÝ STAV – OBJEKT ZAHRADNÍKOVA

OZN.	ÚČEL MÍSTNOSTI	NÁŠLAPNÁ VRSTVA PODLAHY	STĚNY	STROP	POZNÁMKA
F4	MIX ZÓNA	DOPLNĚNÁ PODLAHA V MÍSTECH PO VYBOURANÝCH PŘÍČKÁCH, PVC SV. ŠEDÉ	OMÍTKA, NOVÁ BÍLÁ VÝMALBA	OMÍTKA, NOVÁ BÍLÁ VÝMALBA	PO BOURACÍCH PRACÍCH SROVNÁNÍ HRUBÉ PODLAHY DO JEDNÉ ÚROVNĚ
F7	VSTUP/PŘÍJEM	PVC SV. ŠEDÉ	OMÍTKA, NOVÁ BÍLÁ VÝMALBA	OMÍTKA, NOVÁ BÍLÁ VÝMALBA	
F8	LABORATOŘ	DOPLNĚNÁ PODLAHA V MÍSTECH PO VYBOURANÝCH PŘÍČKÁCH, PVC SV. ŠEDÉ	OMÍTKA DOPLNĚNÁ V MÍSTECH PO VYBOURANÝCH PŘÍČKÁCH, NOVÁ BÍLÁ VÝMALBA	OMÍTKA, NOVÁ BÍLÁ VÝMALBA	PO BOURACÍCH PRACÍCH SROVNÁNÍ HRUBÉ PODLAHY DO JEDNÉ ÚROVNĚ
F11	MOČOVÁ LABORATOŘ	PVC SV. ŠEDÉ	OMÍTKA DOPLNĚNÁ V MÍSTECH PO VYBOURANÝCH PŘÍČKÁCH, NOVÁ BÍLÁ VÝMALBA	OMÍTKA, NOVÁ BÍLÁ VÝMALBA	PO BOURACÍCH PRACÍCH SROVNÁNÍ HRUBÉ PODLAHY DO JEDNÉ ÚROVNĚ
F12	HEMATOLOGIE	DOPLNĚNÁ PODLAHA V MÍSTECH PO VYBOURANÝCH PŘÍČKÁCH, PVC SV. ŠEDÉ	OMÍTKA, NOVÁ BÍLÁ VÝMALBA	OMÍTKA, NOVÁ BÍLÁ VÝMALBA	PO BOURACÍCH PRACÍCH SROVNÁNÍ HRUBÉ PODLAHY DO JEDNÉ ÚROVNĚ
F13	ZÁPIS	DOPLNĚNÁ PODLAHA V MÍSTECH PO VYBOURANÝCH PŘÍČKÁCH, PVC SV. ŠEDÉ	OMÍTKA, NOVÁ BÍLÁ VÝMALBA	OMÍTKA, NOVÁ BÍLÁ VÝMALBA	PO BOURACÍCH PRACÍCH SROVNÁNÍ HRUBÉ PODLAHY DO JEDNÉ ÚROVNĚ
F14	PŘÍJEM	PVC SV. ŠEDÉ	OMÍTKA, NOVÁ BÍLÁ VÝMALBA	OMÍTKA, NOVÁ BÍLÁ VÝMALBA	

POZN: POD ODSTRANĚNÝMI KER. OBKLADY DOPLNIT ŠTUKOVOU OMÍTKU PRO SROVNÁNÍ S OKOLNÍMI PLOCHAMI

POZN.: POLOHA A ROZMĚRY O.T. POD OKNY JSOU  
POUZE ORIENTAČNÍ.

## LEGENDA

 STÁVAJÍCÍ KONSTRUKCE  
 BOURANÉ KONSTRUKCE  
 NOVÉ KONSTRUKCE

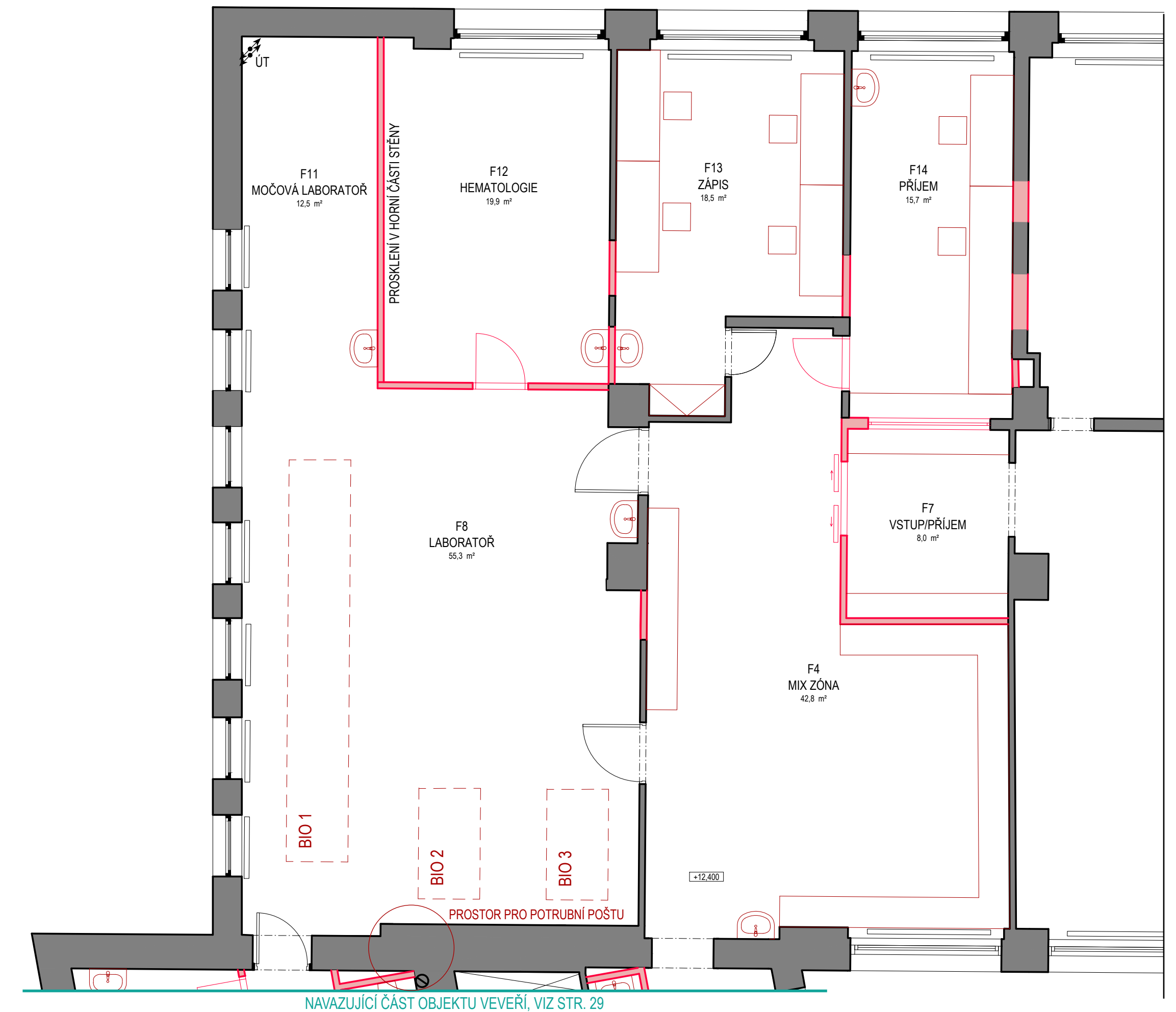

PŮDORYS G (5.NP) – BOURACÍ PRÁCE

OZN.	NÁŠLAPNÁ VRSTVA PODLAHY	STĚNY	STROP
G701	DŘ. PARKETY + PVC: OBOJÍ ODSTRANIT	OMÍTKA	OMÍTKA
G702	KER. DLAŽBA: ODSTRANIT	OMÍTKA, KER. OBKLAD ODSTRANIT	OMÍTKA
G702a	KER. DLAŽBA: ODSTRANIT	OMÍTKA, KER. OBKLAD ODSTRANIT	OMÍTKA
G703	KER. DLAŽBA: ODSTRANIT, TERACOVÉ STUPNĚ	OMÍTKA, ODSTRANIT ČÁSTI DE-GRADOVANÉ ZATÉKAJÍCÍ VODOU	OMÍTKA
G704	DŘ. PARKETY + PVC: OBOJÍ ODSTRANIT	OMÍTKA	OMÍTKA
G705	PVC: ODSTRANIT	OMÍTKA, KER. OBKLAD ODSTRANIT	OMÍTKA
G706	KER. DLAŽBA, TERACOVÉ STUPNĚ	OMÍTKA	OMÍTKA
G707	DŘ. PARKETY + PVC: OBOJÍ ODSTRANIT	OMÍTKA	PODHLÉD ODSTRANIT
G708	PVC: ODSTRANIT	OMÍTKA	PODHLÉD ODSTRANIT

POZN: NA PONECHÁVANÝCH KONSTRUKCÍCH OŠKRÁBAT STAROU VÝMALBU

POZN.: POLOHA A ROZMĚRY O.T. POD OKNY JSOU POUZE ORIENTAČNÍ.

- LEGENDA
- STÁVAJÍCÍ KONSTRUKCE
- BOURANÉ KONSTRUKCE
- NOVÉ KONSTRUKCE

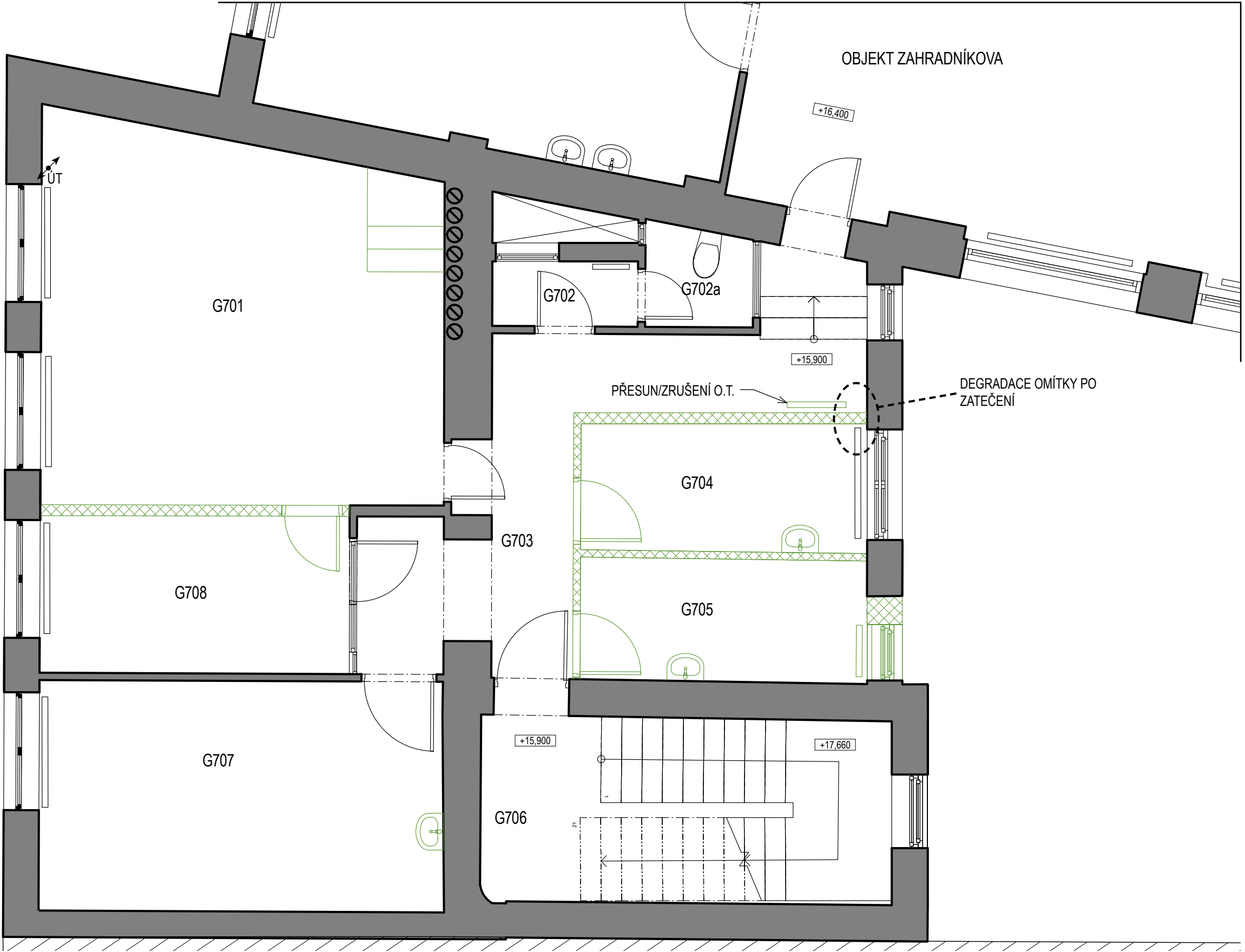

## PŮDORYS G (5.NP) – NOVÝ STAV

OZN.	ÚČEL MÍSTNOSTI	NÁŠLAPNÁ VRSTVA PODLAHY	STĚNY	STROP	POZNÁMKA
G701	SPRCHY	PVC SV. ŠEDÉ, KER. DLAŽBA VE SPRŠE	OMÍTKA, NOVÁ BÍLÁ VÝMALBA KER. OB- KLAD SPRCH	OMÍTKA, NOVÁ BÍLÁ VÝMALBA	
G702	UMÝVÁRNA MUŽI	KER. DLAŽBA SV. ŠEDÁ	OMÍTKA, NOVÁ BÍLÁ VÝMALBA, KER. OB- KLAD ZA UMYVADLEM	OMÍTKA, NOVÁ BÍLÁ VÝMALBA	
G702a	WC MUŽI	KER. DLAŽBA SV. ŠEDÁ	OMÍTKA, NOVÁ BÍLÁ VÝMALBA	OMÍTKA, NOVÁ BÍLÁ VÝMALBA	
G703	ŠATNA MUŽI	PVC SV. ŠEDÉ	OMÍTKA, NOVÁ BÍLÁ VÝMALBA	OMÍTKA, NOVÁ BÍLÁ VÝMALBA	
G704	DENNÍ MÍSTNOST	PVC SV. ŠEDÉ	OMÍTKA, NOVÁ BÍLÁ VÝMALBA, KER. OB- KLAD ZA K. LINKOU	OMÍTKA, NOVÁ BÍLÁ VÝMALBA	
G705	CHODBA	PVC SV. ŠEDÉ	OMÍTKA, NOVÁ BÍLÁ VÝMALBA	OMÍTKA, NOVÁ BÍLÁ VÝMALBA	
G706	SCHODIŠTĚ	STÁVAJÍCÍ DLAŽBA, TERACOVÉ STUPNĚ	OMÍTKA, NOVÁ BÍLÁ VÝMALBA	OMÍTKA, NOVÁ BÍLÁ VÝMALBA	RENOVACE PŮVODNÍHO ZÁBRADLÍ NA SCHODIŠTI A PŘED PRŮBĚŽNÝM OKNEM
G707	KANCELÁŘ	PVC SV. ŠEDÉ	OMÍTKA, NOVÁ BÍLÁ VÝMALBA	OMÍTKA, NOVÁ BÍLÁ VÝMALBA	
G708	ŠATNA ŽENY	PVC SV. ŠEDÉ	OMÍTKA, NOVÁ BÍLÁ VÝMALBA	OMÍTKA, NOVÁ BÍLÁ VÝMALBA	
G709	UMÝVÁRNA ŽENY	PVC SV. ŠEDÉ	OMÍTKA, NOVÁ BÍLÁ VÝMALBA, KER. OB- KLAD ZA UMYVADLY	OMÍTKA, NOVÁ BÍLÁ VÝMALBA	
G710	WC ŽENY	PVC SV. ŠEDÉ	OMÍTKA, NOVÁ BÍLÁ VÝMALBA	OMÍTKA, NOVÁ BÍLÁ VÝMALBA	
G711	WC ŽENY	PVC SV. ŠEDÉ	OMÍTKA, NOVÁ BÍLÁ VÝMALBA	OMÍTKA, NOVÁ BÍLÁ VÝMALBA	
G712	SPRCHY	PVC SV. ŠEDÉ, KER. DLAŽBA VE SPRCHÁCH	OMÍTKA, NOVÁ BÍLÁ VÝMALBA KER. OB- KLAD SPRCH	OMÍTKA, NOVÁ BÍLÁ VÝMALBA	
001	VÝTAHOVÁ ŠACHTA		ZDĚNÁ ŠACHTA		

POZN.: ČERVENO-ORANŽOVÁ BARVA ODPOVÍDÁ  
BAREVNOSTI DLAŽBY NA PODESTÁCH SCHODI-  
ŠTĚ

POZN: POD ODSTRANĚNÝMI KER. OBKLADY DOPLNIT ŠTUKOVOU OMÍTKU PRO  
SROVNÁNÍ S OKOLNÍMI PLOCHAMI

POZN.: POLOHA A ROZMĚRY O.T. POD OKNY JSOU  
POUZE ORIENTAČNÍ.

## LEGENDA

☐ STÁVAJÍCÍ KONSTRUKCE

☐ BOURANÉ KONSTRUKCE

 NOVÉ KONSTRUKCE

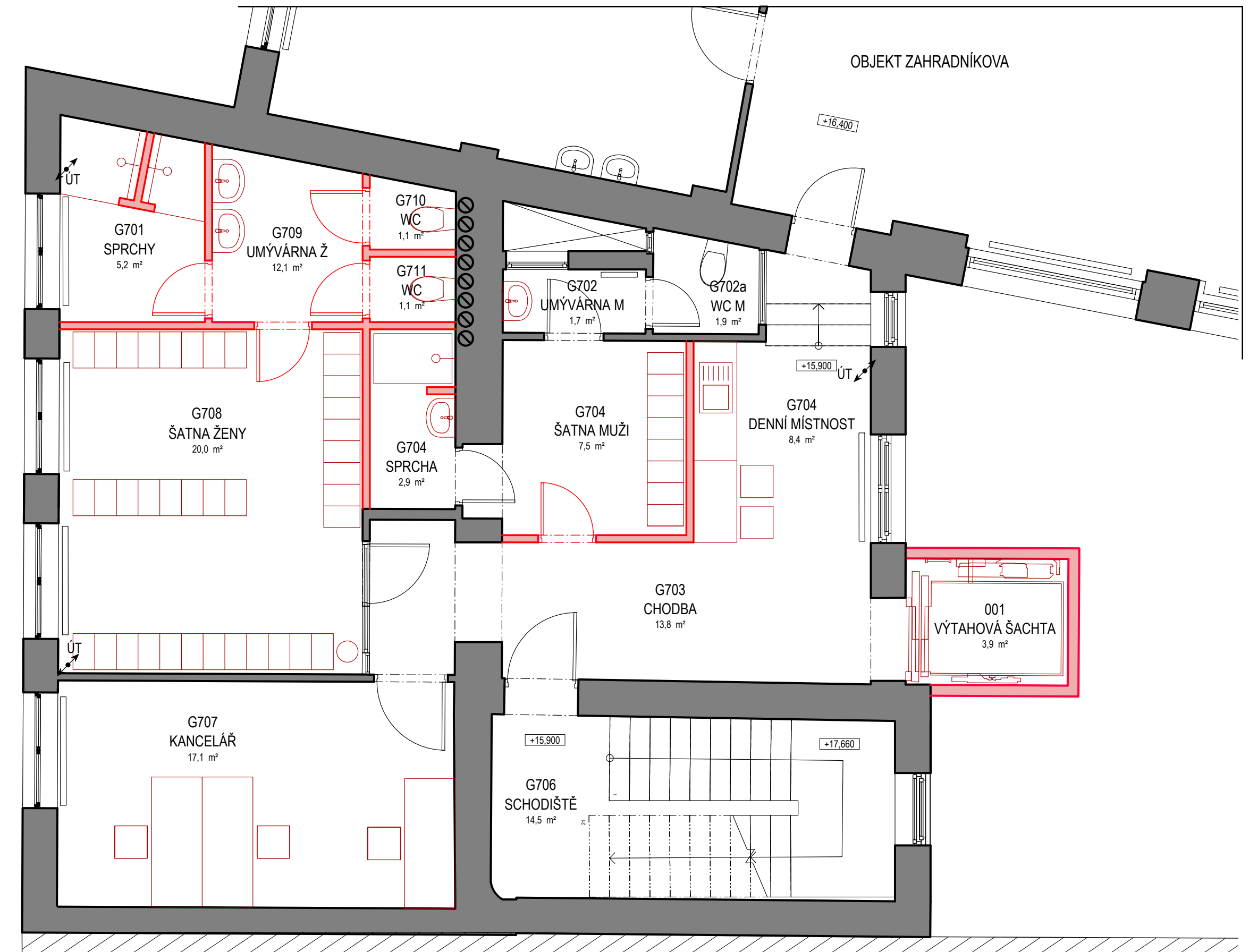

PŮDORYS H (6.NP) – NOVÝ STAV

OZN.	ÚČEL MÍSTNOSTI	NÁŠLAPNÁ VRSTVA PODLAHY	STĚNY	STROP	POZNÁMKA
H101	PŮDA	STÁVAJÍCÍ CIEHLNÁ DLAŽBA	VYSPRAVENÍ DEGRADOVANÝCH OMÍTEK	RENOVACE POŠKOZENÝCH ČÁSTÍ KROVU A STŘEŠNÍ KRYTINY VČ. OPLECHOVÁNÍ	KOMPLETNÍ VYČIŠTĚNÍ PROSTORU ZAN- ESENÉHO OD HOLUBŮ
H102	SCHODIŠTĚ	STÁVAJÍCÍ DLAŽBA, TERACOVÉ STUPNĚ	OMÍTKA, NOVÁ BÍLÁ VÝMALBA	OMÍTKA, NOVÁ BÍLÁ VÝMALBA	RENOVACE PŮVODNÍHO ZÁBRADLÍ NA SCHODIŠTI A PŘED PRŮBĚŽNÝM OKNEM

POZN.: ČERVENO-ORANŽOVÁ BARVA ODPOVÍDÁ BAREVNOSTI DLAŽBY NA PODESTÁCH SCHODI- ŠTĚ

POZN.: POLOHA A ROZMĚRY O.T. POD OKNY JSOU POUZE ORIENTAČNÍ.

- LEGENDA
- STÁVAJÍCÍ KONSTRUKCE
- BOURANÉ KONSTRUKCE
- NOVÉ KONSTRUKCE

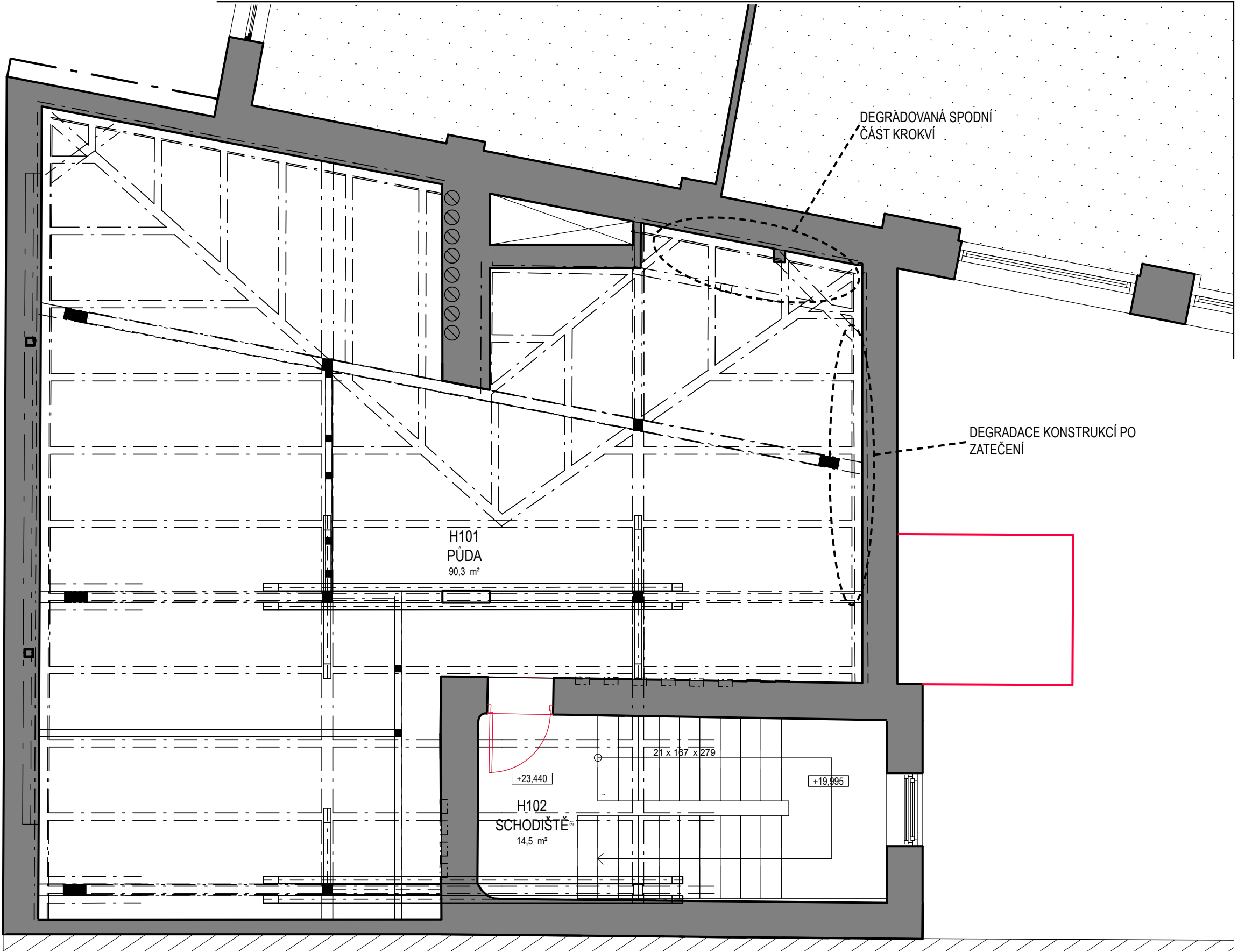

PŮDORYS C (1.NP) – NOVÝ STAV – CELKOVÝ PŮDORYS

OZN.	ÚČEL MÍSTNOSTI	NÁŠLAPNÁ VRSTVA PODLAHY	STĚNY	STROP	POZNÁMKA
C10	ČEKÁRNA	PVC	OMÍTKA, NOVÁ BILÁ VÝMALBA	OMÍTKA, NOVÁ BILÁ VÝMALBA	
C11	LÉKÁRNA	DLE NÁJEMCE LÉKÁRNY	DLE NÁJEMCE LÉKÁRNY	DLE NÁJEMCE LÉKÁRNY	
C125	ODBĚROVÁ MÍSTNOST	PVC SV. ŠEDÉ	OMÍTKA, NOVÁ BILÁ VÝMALBA	OMÍTKA, NOVÁ BILÁ VÝMALBA	
C126	SKLAD	PVC SV. ŠEDÉ	OMÍTKA, NOVÁ BILÁ VÝMALBA	OMÍTKA, NOVÁ BILÁ VÝMALBA	
C127	KUCHYŇKA	PVC SV. ŠEDÉ	OMÍTKA, NOVÁ BILÁ VÝMALBA	OMÍTKA, NOVÁ BILÁ VÝMALBA	
C127a	WC S PŘEDSÍŇKOU, PERSONÁL	KER. DLAŽBA	OMÍTKA, BILÁ VÝMALBA, KER. OBKLAD ZA UMYVADLEM		
C128	ČEKÁRNA	DOPLNĚNÁ PODLAHA V MÍSTECH PO VYBOURANÝCH PŘÍČKÁCH, PVC ČERVENO-ORANŽOVÉ	OMÍTKA DOPLNĚNÁ V MÍSTECH PO VYBOURANÝCH PŘÍČKÁCH, NOVÁ BILÁ VÝMALBA	OMÍTKA, NOVÁ BILÁ VÝMALBA	PO BOURACÍCH PRACÍCH SROVNÁNÍ HRUBÉ PODLAHY DO JEDNÉ ÚROVNĚ
C133	CHODBA	STÁVAJÍCÍ DLAŽBA, TERACOVÉ STUPNĚ	OMÍTKA, NOVÁ BILÁ VÝMALBA	OMÍTKA, NOVÁ BILÁ VÝMALBA	ZÁBRADLÍ NA SCHODIŠTI
C134	SCHODIŠTĚ	STÁVAJÍCÍ DLAŽBA, TERACOVÉ STUPNĚ	OMÍTKA, NOVÁ BILÁ VÝMALBA	OMÍTKA, NOVÁ BILÁ VÝMALBA	RENOVACE PŮVODNÍHO ZÁBRADLÍ NA SCHODIŠTI A PŘED PRŮBĚŽNÝM OKNEM
001	VÝTAHOVÁ ŠACHTA		ZDĚNÁ ŠACHTA		

POZN: POD ODSTRANĚNÝMI KER. OBKLADY DOPLNIT ŠTUKOVOU OMÍTKU PRO SROVNÁNÍ S OKOLNÍMI PLOCHAMI

POZN.: POLOHA A ROZMĚRY O.T. POD OKNY JSOU POUZE ORIENTAČNÍ.

- LEGENDA
- STÁVAJÍCÍ KONSTRUKCE
- BOURANÉ KONSTRUKCE
- NOVÉ KONSTRUKCE

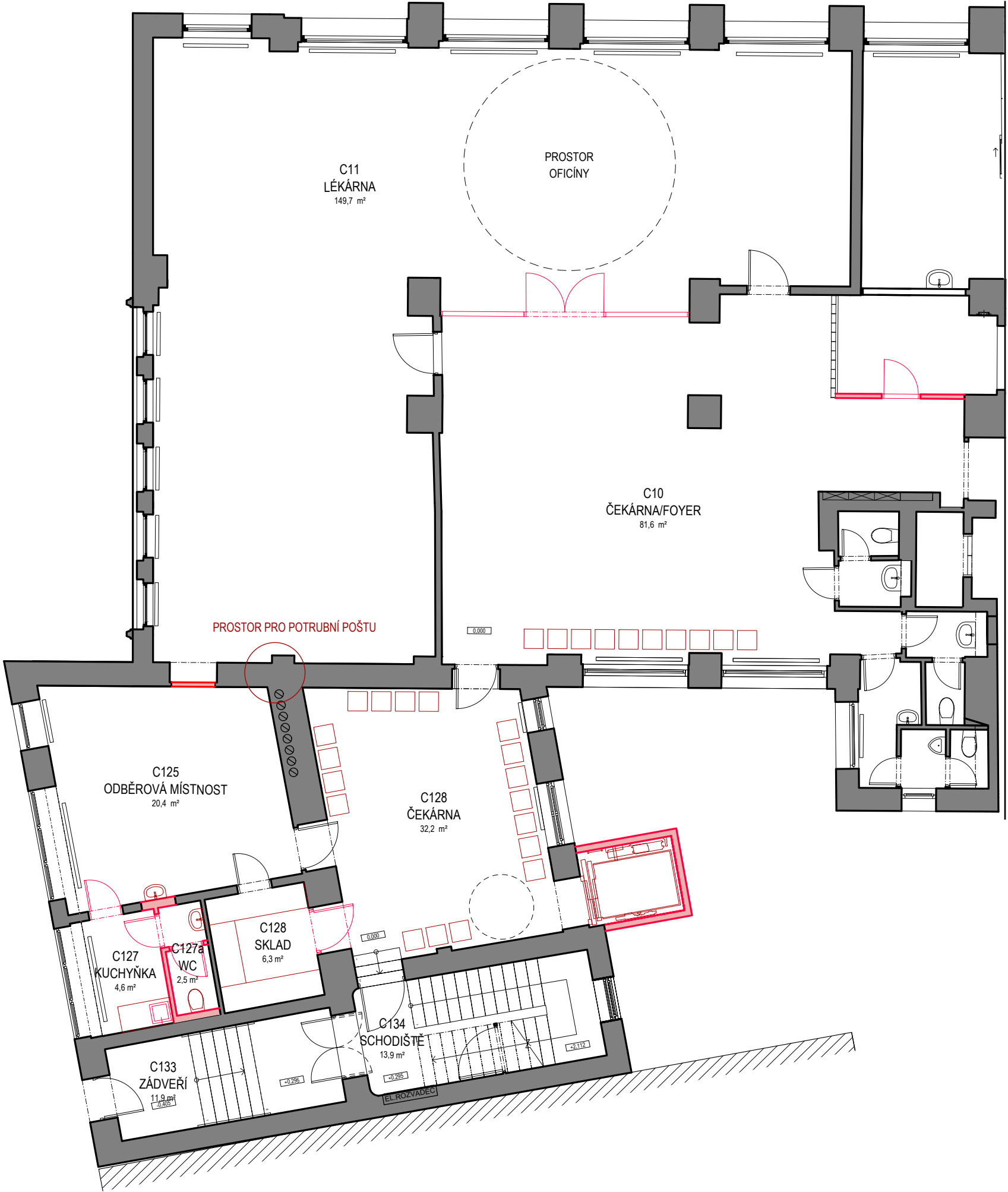

PŮDORYS F (4.NP) – NOVÝ STAV – CELKOVÝ PŮDORYS

OZN.	ÚČEL MÍSTNOSTI	NÁŠLAPNÁ VRSTVA PODLAHY	STĚNY	STROP	POZNÁMKA
F4	MIX ZÓNA	DOPLNĚNÁ PODLAHA V MÍSTECH PO VYBOURANÝCH PŘÍČKÁCH, PVC SV. ŠEDÉ	OMÍTKA, NOVÁ BILÁ VÝMALBA	OMÍTKA, NOVÁ BILÁ VÝMALBA	PO BOURACÍCH PRACÍCH SROVNÁNÍ HRUBÉ PODLAHY DO JEDNÉ ÚROVNĚ
F7	VSTUP/PŘÍJEM	PVC SV. ŠEDÉ	OMÍTKA, NOVÁ BILÁ VÝMALBA	OMÍTKA, NOVÁ BILÁ VÝMALBA	
F8	LABORATOŘ	DOPLNĚNÁ PODLAHA V MÍSTECH PO VYBOURANÝCH PŘÍČKÁCH, PVC SV. ŠEDÉ	OMÍTKA DOPLNĚNÁ V MÍSTECH PO VYBOURANÝCH PŘÍČKÁCH, NOVÁ BILÁ VÝMALBA	OMÍTKA, NOVÁ BILÁ VÝMALBA	PO BOURACÍCH PRACÍCH SROVNÁNÍ HRUBÉ PODLAHY DO JEDNÉ ÚROVNĚ
F11	MOČOVÁ LABORATOŘ	PVC SV. ŠEDÉ	OMÍTKA DOPLNĚNÁ V MÍSTECH PO VYBOURANÝCH PŘÍČKÁCH, NOVÁ BILÁ VÝMALBA	OMÍTKA, NOVÁ BILÁ VÝMALBA	PO BOURACÍCH PRACÍCH SROVNÁNÍ HRUBÉ PODLAHY DO JEDNÉ ÚROVNĚ
F12	HEMATOLOGIE	DOPLNĚNÁ PODLAHA V MÍSTECH PO VYBOURANÝCH PŘÍČKÁCH, PVC SV. ŠEDÉ	OMÍTKA, NOVÁ BILÁ VÝMALBA	OMÍTKA, NOVÁ BILÁ VÝMALBA	PO BOURACÍCH PRACÍCH SROVNÁNÍ HRUBÉ PODLAHY DO JEDNÉ ÚROVNĚ
F13	ZÁPIS	DOPLNĚNÁ PODLAHA V MÍSTECH PO VYBOURANÝCH PŘÍČKÁCH, PVC SV. ŠEDÉ	OMÍTKA, NOVÁ BILÁ VÝMALBA	OMÍTKA, NOVÁ BILÁ VÝMALBA	PO BOURACÍCH PRACÍCH SROVNÁNÍ HRUBÉ PODLAHY DO JEDNÉ ÚROVNĚ
F14	PŘÍJEM	PVC SV. ŠEDÉ	OMÍTKA, NOVÁ BILÁ VÝMALBA	OMÍTKA, NOVÁ BILÁ VÝMALBA	
F136	KANCELÁŘ	KER. DLAŽBA SV. ŠEDÁ	KER. OBKLAD DO V. ZÁRUBNĚ	OMÍTKA, NOVÁ BILÁ VÝMALBA	
F137	KANCELÁŘ	PVC SV. ŠEDÉ	OMÍTKA, NOVÁ BILÁ VÝMALBA	OMÍTKA, NOVÁ BILÁ VÝMALBA	
F138	WC MUŽI	PVC SV. ŠEDÉ	OMÍTKA, NOVÁ BILÁ VÝMALBA, KER. OBKLAD ZA UMYVADLEM	OMÍTKA, NOVÁ BILÁ VÝMALBA	
F139	TECHNICKÁ MÍSTNOST	DOPLNĚNÁ PODLAHA V MÍSTECH PO VYBOURANÝCH PŘÍČKÁCH, PVC SV. ŠEDÉ	OMÍTKA, NOVÁ BILÁ VÝMALBA	OMÍTKA, NOVÁ BILÁ VÝMALBA	PO BOURACÍCH PRACÍCH SROVNÁNÍ HRUBÉ PODLAHY DO JEDNÉ ÚROVNĚ
F140	SCHODIŠTĚ	STÁVAJÍCÍ DLAŽBA, TERACOVÉ STUPNĚ	OMÍTKA, NOVÁ BILÁ VÝMALBA	OMÍTKA, NOVÁ BILÁ VÝMALBA	RENOVACE PŮVODNÍHO ZÁBRADLÍ NA SCHODIŠTI A PŘED PRŮBĚŽNÝM OKNEM
F141	UMÝVÁRNA ŽENY	KER. DLAŽBA	OMÍTKA, NOVÁ BILÁ VÝMALBA OMÍTKA, NOVÁ BILÁ VÝMALBA, KER. OBKLAD ZA UMYVADLEM	OMÍTKA, NOVÁ BILÁ VÝMALBA	
F142	WC ŽENY	KER. DLAŽBA	OMÍTKA, NOVÁ BILÁ VÝMALBA	OMÍTKA, NOVÁ BILÁ VÝMALBA	
F143	WC ŽENY	KER. DLAŽBA	OMÍTKA, NOVÁ BILÁ VÝMALBA	OMÍTKA, NOVÁ BILÁ VÝMALBA	
F144	DENNÍ MÍSTNOST	DOPLNĚNÁ PODLAHA V MÍSTECH PO VYBOURANÝCH PŘÍČKÁCH, PVC SV. ŠEDÉ	OMÍTKA, NOVÁ BILÁ VÝMALBA, KER. OBKLAD ZA K. LINKOU	OMÍTKA, NOVÁ BILÁ VÝMALBA	PO BOURACÍCH PRACÍCH SROVNÁNÍ HRUBÉ PODLAHY DO JEDNÉ ÚROVNĚ
F145	CHODBA	PVC SV. ŠEDÉ	OMÍTKA, NOVÁ BILÁ VÝMALBA	OMÍTKA, NOVÁ BILÁ VÝMALBA	
001	VÝTAHOVÁ ŠACHTA		ZDĚNÁ ŠACHTA		

POZN: POD ODSTRANĚNÝMI KER. OBKLADY DOPLNIT ŠTUKOVOU OMÍTKU PRO SROVNÁNÍ S OKOLNÍMI PLOCHAMI

- LEGENDA
- STÁVAJÍCÍ KONSTRUKCE
- BOURANÉ KONSTRUKCE
- NOVÉ KONSTRUKCE

